

## 仕様書

1 件名 交通指導員制服

2 品名及び数量

男子

(1)	夏帽子（帽章付）	4個
(2)	冬帽子（帽章付）	5個
(3)	上着（合着）	5着
(4)	帯革	3本
(5)	夏ズボン	8本
(6)	冬ズボン	8本
(7)	長袖シャツ	15着
(8)	半袖シャツ	9着
(9)	ネクタイ	6本
(10)	ワッペン	7個

3 納入場所

制服作製依頼者（19名）の自宅

4 納入期限

令和5年10月31日

5 その他

- (1) 採寸の具体的な日程については、契約締結後に生活安心課の担当者と協議し、決定するものとする。
- (2) 被服は必ず採寸をしてから作成するものとし、完成した被服等を受注者が制服作成依頼者の自宅まで配送するものとする。
- (3) 上記の納入期限にかかわらず、可能な限り早期の納品を希望するものとする。

# 交通指導員制服

男子制服  
冬合制服



夏長袖



夏半袖



女子制服  
冬合制服



夏長袖

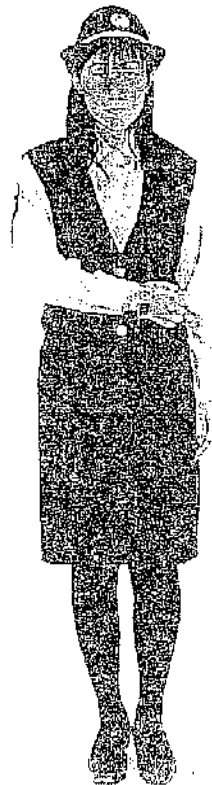

夏半袖



# 男子交通指導員夏帽子仕様書

## 1. 適用範囲

この仕様書は男子交通指導員夏帽子に適用する。

## 2. 型 式

制帽

## 3. 使用材料

- |           |                                            |
|-----------|--------------------------------------------|
| (1)表地     | 別紙                                         |
| (2)メッシュ   | ナイロン100%                                   |
| (3)腰枠及び前立 | 発泡ポリエチレン穴あき枠<br>前立 ポリエチレン成型高周波接着           |
| (4)ひさし    | 表 緑、レザーシート<br>裏 発泡ポリエチレン<br>芯 テキソン芯        |
| (5)あごひも   | 成型あごひも 黒                                   |
| (6)すべり革   | 表 ポリエステル100%<br>裏 テトロンメッシュ<br>芯 ポリウレタン活性炭入 |
| (7)帯章     | 網目織46mm 黒色                                 |
| (8)耳章     | 硫化仕上15mm                                   |
| (9)はり出し芯  | メガネ型バックキング 黒                               |
| (10)裏天井   | 基布の綿にビニールの面径12cmの片布差し込みポケットを付ける            |
| (11)ハトメ   | 黒色2個                                       |
| (12)氏名カード |                                            |

## 4. 縫 製

まち縫い	まちは前面2枚、後面2枚を縫い合わせ、縫い目は片側に倒し飾りミシン縫いをする。
腰 布	腰布の下部に玉縁を作り、両端を合わせ、輪状とする。
天井とまちづけ	天井とまちを縫い合わせ、縫い目は天井側に倒して飾りミシン縫いをする。
まちと腰布づけ	まちの下部と腰の上部を縫い合わせ、腰の縫い目は後方とする。
腰枠こしらえ	腰枠を輪状にし、前立バネを高周波接着とする。

ひさし及びすべりつけ	腰枠を腰布内部にいれ、腰布下部を内側へ折り返してミシン付けをする。前面中央にひさしを付け、内側にすべりを縫い付け、後部重ね目はハトメでとめる。
帯章	上端をマチの下部に縫着し、下端は腰布に縫着する。
あご紐	前方腰の左右に、耳章であご紐をとめる。

### 5. 寸法

号型	1号	2号	3号	4号	5号	6号	7号
頭囲	54	55	56	57	58	59	60

## 全般図

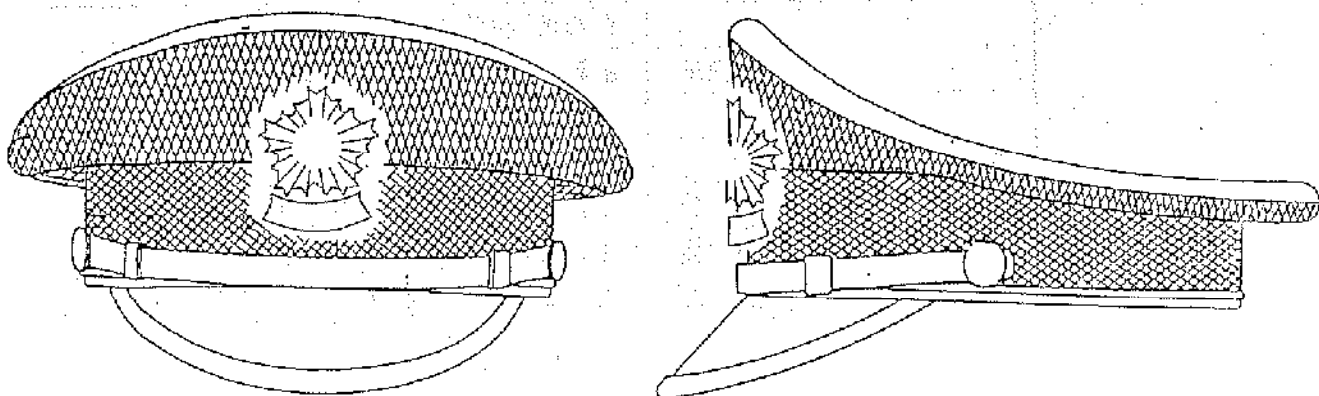

別紙

## 生地規格

男子夏帽子

項 目		規 格	試 験 方 法
混用率 (%)	羊 毛	30	J I S L 1 0 3 0
	ポリエステル	70	
組 織		2 / 1 斜紋織	
品 名		ギャバジン	
密度 (本 / 10 cm)	経	349以上	J I S L 1 0 6 6 . 7 . 8
	緯	222以上	
質量 (g / m <sup>2</sup> )		169以上	J I S L 1 0 0 6 . 7 . 4
強力 (k g f)	経	55以上	J I S I L 1 0 9 6 A 法
	緯	35以上	
収縮率 (%)	経	2以下	J I S L 1 0 4 2 C 法
	緯	2以下	
染色堅牢度 (級)	耐 光	4以上	J I S L 0 8 4 2 . 1 0 (照射40H)
	洗 濯	4以上	J I S L 0 8 4 4 A - 1 法
	汗	4以上	J I S L 0 8 4 8 B 法
	摩擦 (乾)	4以上	J I S L 0 8 4 9 II 法
標準番手	経	2 / 72	J I S L 1 0 2 2 . 7 . 4
	緯	S / 72 (サイロspan)	
超撥水加工	撥水度	初期 100以上	J I S L 1 0 9 2
		ドライ10回 90以上	
	撥油度	初期 5以上	A A T C C 1 1 8 法
		ドライ10回 4以上	
染 色		反 染	
色 相	色 相	7 . 1 4 P B	マンセル記号
	明 度	1 . 5 5	
	彩 度	2 . 2 7	

# 男子交通指導員夏服仕様書

## 1. 適用範囲

この仕様書は男子交通指導員夏服の制服に適用する。

## 2. 型 式

長袖シャツ（半袖シャツ） シャツ型、台衿付きシャツカラー、前6ツ釦  
ズボン 長ズボン、ワンタック、ウエストマン付、裾口  
ハーフ仕立とする。

## 3. 使用材料

長袖シャツ（半袖シャツ）

- |             |        |      |     |
|-------------|--------|------|-----|
| (1) 表地      | 別紙     |      |     |
| (2) 芯地      | 接着芯    |      |     |
| (3) 釦       | 長袖シャツ  | 15mm | 10個 |
|             | 半袖シャツ  | 15mm | 8個  |
| (4) 片布      |        |      |     |
| (5) サイズシール  |        |      |     |
| (6) マジックテープ | ワッペン付用 |      |     |

ズボン

- |             |            |           |    |
|-------------|------------|-----------|----|
| (1) 表地      | 別紙         |           |    |
| (2) 裏地      | ポリエステル100% | 半永久制電素材   |    |
| (3) 腰裏      | マーベルト      | 86000-800 |    |
| (4) ウエストマン  | 33/53      |           |    |
| (5) 袋地      | 86000      |           |    |
| (6) 芯地      | 不織布        |           |    |
| (7) 膝当      | ポリエステル100% |           |    |
| (8) 釦       | 練 釦        | 15mm      | 2個 |
| (9) 前環      |            |           |    |
| (10) ファスナー  |            |           |    |
| (11) 片布     |            |           |    |
| (12) 品質表示   |            |           |    |
| (13) サイズシール |            |           |    |
| (14) 裾上テープ  |            |           |    |



#### 4. 縫 製

長袖シャツ（半袖シャツ）	
衿	芯を上衿に貼り、後衿巾は中央で返り巾5 cm、衿腰3.5 cmとし、衿先は角にて8 cmにする。
身返し	全体に芯を貼り、奥端はオーバーロックを掛け、振らしとする。
胸ポケット	左右所定の位置に雨蓋付き釦止め、中央プリーツ付きアウトポケットを付ける。下前、雨蓋上部に巾3.5 cmのペン差し口を開ける。 (図1参照)
背	ヨーク付きとする。
肩 縫	ヨーク共地縫いする。
肩 章	芯を貼り、先を剣型にし、釦穴をかがり、釦止めとする。袖付部はクロス縫いして止める。 (図2参照)
脇 縫	インターロック縫いとする。
裾	巾2 cmの3ツ折り縫いとする。
袖	(長袖) 一枚袖とし、袖口に2本のタックを取り、巾5.5 cmのカフスを付け、袖開きに剣ぼろを付ける。(釦止めとする) 袖付はインターロック縫いとする。(図3参照) (半袖) 一枚袖とし、袖口は内側に巾2.5 cmの三つ折り縫いとする。
ステッチ	糸50番を使用し、0.6 cm巾にて衿、台衿付、肩章、背ヨーク、袖ぐり、雨蓋、アウトポケット付きに小端にて、肩、剣ぼろに掛ける。
片 布	裏ヨーク中央に縫い付ける。
サイズ札	片布下部に挟み縫いする。

ズ ボ ン	
前タック	左右外タック各1本とる。
後ダーツ	左右後身に各2本の片倒し、ダーツをとる。
脇ポケット	左右脇縫い目より、3.5 cm前方に切替型、斜めポケットを付ける。ポケット下りは上端より5.5 cm下り、口長さ15 cm、深さ下止りより13 cmとし、口に0.6 cm巾のステッチを掛け、口両端に機械門を入れる。右ポケット中に忍びを付ける。

後ポケット	左右片玉縁にて口長さ14cm、深さ17.5cm左のみ釦止めとする。口両端に機械門を入れる。
腰裏	マーベルトを使用する。
膝当	腰上端より膝下まで付ける。
天狗	芯を入れ、天狗鼻先端に鳩目穴1個かがる。縫い目は押さえミシンを掛けて、ファスナー付けとする。
前立	芯を貼り、ファスナー付けにて奥端はロック掛けをする。
脇縫	縫い割りにて、縫い代端はロック掛けをする。
内股縫	縫い割りにて、二重縫い又は二重環縫いし、縫い代端はロック掛けをする。
尻縫	縫い割りにて、二重縫い又は二重環縫いし、縫い代端はロック掛けをする。
バンド通し	7本とし巾1cm、長さ4.8cm上端より0.5cm下り腰裏に通して、丈夫に縫い付ける。
シック	尻縫い代に天狗続き棒シックをミシン縫いする。
裾	ハーフ仕立にてロック掛けをする。
片布	所定の片布を上前、脇ポケット袋中央に縫い付ける。
サイズ札	上前、マーベルト下に振らし付。
品質表示札	上前、マーベルト下に振らし付。
仕上	上衣と同じように仕上すること。

# 寸 法 表

## 長袖 半袖シャツ

	カ ラ ー	胸 囲	肩 巾	着 丈	長袖丈	半袖丈
S 1	3 6 ~ 3 7	1 0 0	4 3	7 6	5 2	2 5
S 2	〃	〃	〃	〃	5 5	—
M 1	3 8 ~ 3 9	1 0 6	4 5	7 6	5 4	2 6
M 2	〃	〃	〃	〃	5 7	—
L 1	4 0 ~ 4 1	1 1 2	4 7	7 6	5 6	2 7
L 2	〃	〃	〃	〃	5 9	—
L L 1	4 2 ~ 4 3	1 1 8	4 8	7 8	5 8	2 7
L L 2	〃	〃	〃	〃	6 1	—
3 L	4 2 ~ 4 3	1 2 4	5 0	7 8	5 8	2 7
4 L	4 4 ~ 4 5	1 2 8	5 2	7 8	6 1	2 7

## ズ ボ ン

	腰 回	尻 回	ズボン丈	股 下	裾 口
7 0	7 0	9 5	1 1 3	8 8	2 3
7 3	7 3	9 8	1 1 3	8 8	2 3
7 6	7 6	1 0 1	1 1 4	8 8	2 3
7 9	7 9	1 0 4	1 1 4	8 8	2 4
8 2	8 2	1 0 6	1 1 5	8 8	2 4
8 5	8 5	1 0 9	1 1 5	8 8	2 4
8 8	8 8	1 1 2	1 1 5	8 8	2 4
9 1	9 1	1 1 4	1 1 6	8 8	2 4
9 4	9 4	1 1 7	1 1 6	8 8	2 5
9 7	9 7	1 2 0	1 1 7	8 8	2 5
1 0 0	1 0 0	1 2 3	1 1 7	8 8	2 5
1 0 3	1 0 3	1 2 5	1 1 8	8 8	2 5
1 0 6	1 0 6	1 2 8	1 1 8	8 8	2 5

全 般 図

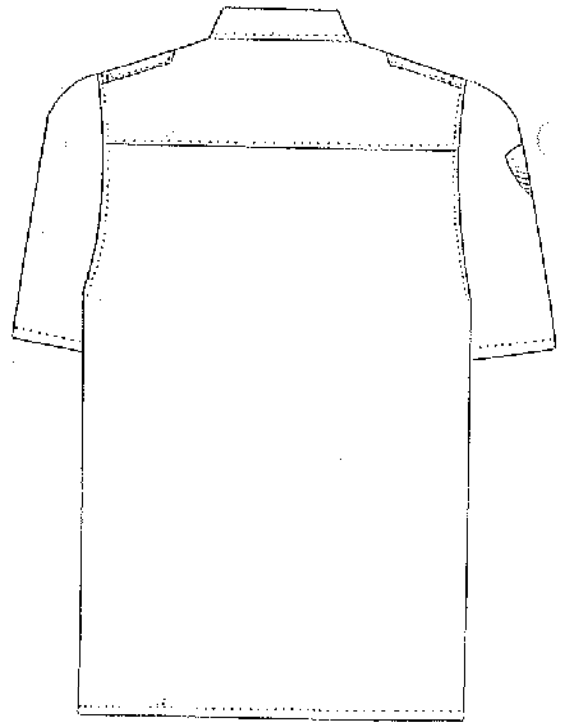
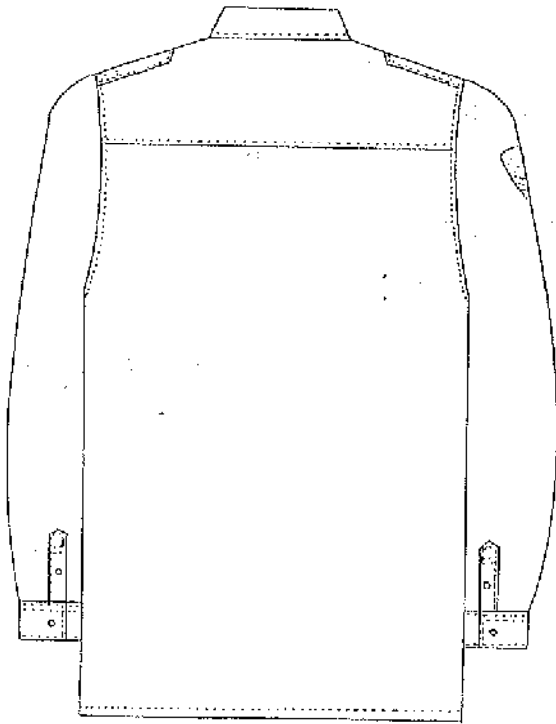
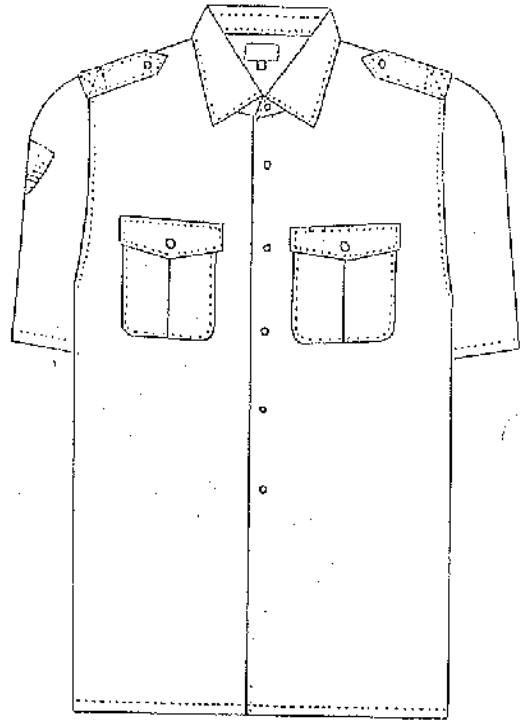
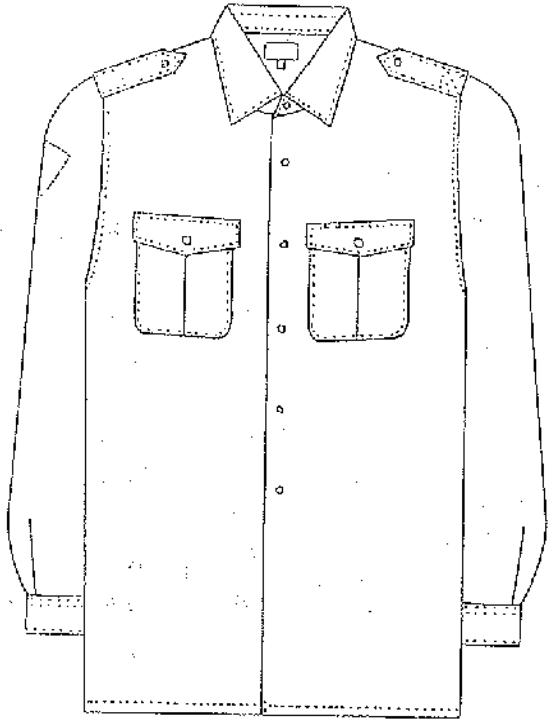

# 別 図

別図 1

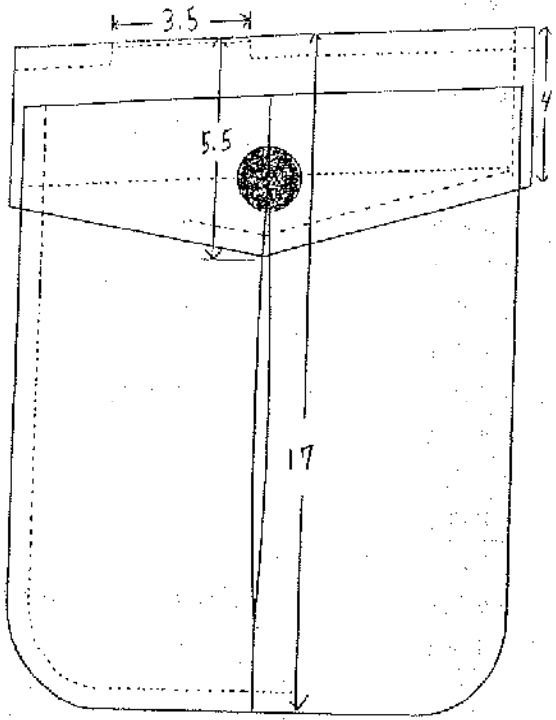

別図 2

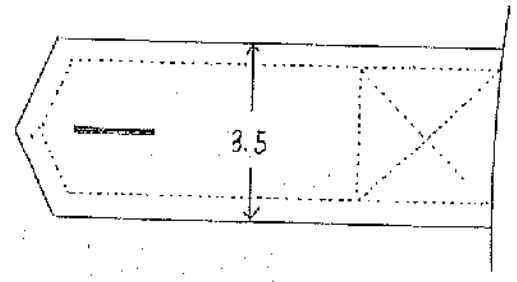

別図 3

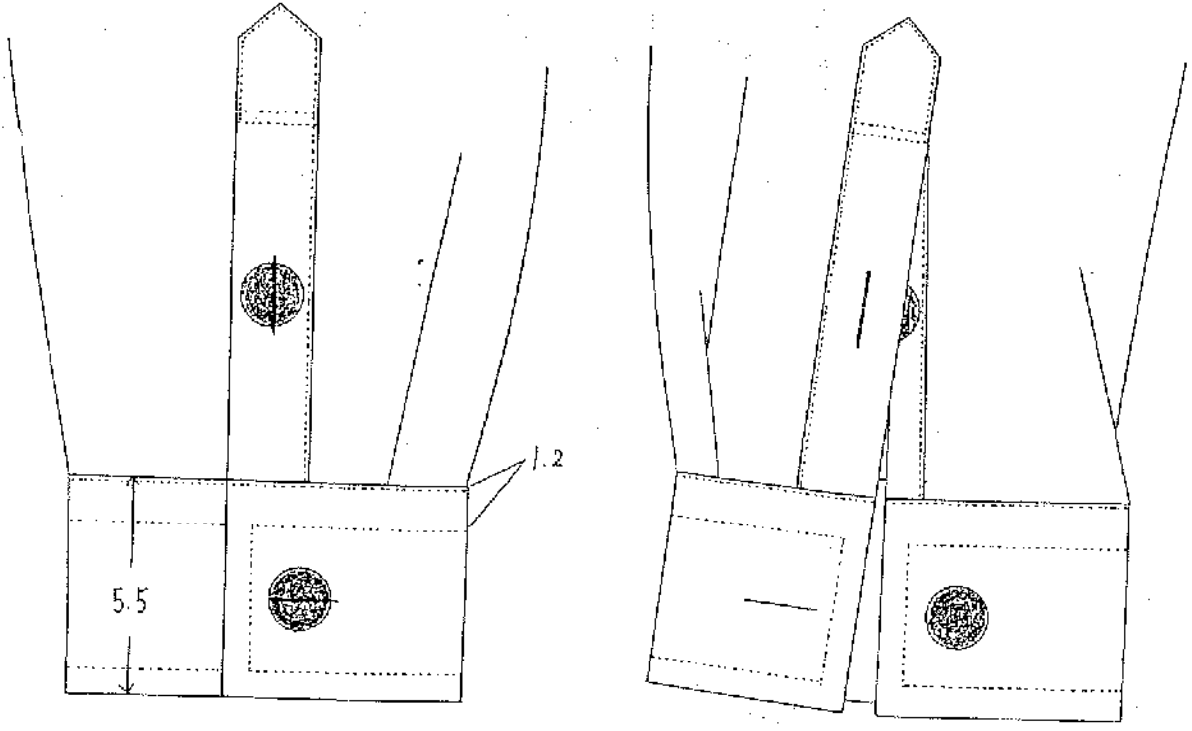

別紙

## 生地規格

男子夏長袖シャツ、半袖シャツ（肩章用）

項 目		規 格	試 験 方 法
混用率 (%)	新羊毛	30	J I S L 1 0 3 0
	ポリエステル	70	
組 織		1 / 1 平織	
品 名		トロピカル	
密度 (本 / インチ)	経	225以上	J I S L 1 0 6 6 . 7 . 8
	緯	180以上	
質量 (g / m <sup>2</sup> )		169以上	J I S L 1 0 0 6 . 7 . 4
強力 (k g f)	経	74以上	J I S I L 1 0 9 6 A 法
	緯	94以上	
収縮率 (%)	経	3以下	J I S L 1 0 4 2 C 法
	緯	3以下	
染色堅牢度 (級)	耐 光	4以上	J I S L 0 8 4 2 . 1 0 (照射40H)
	洗 濯	4以上	J I S L 0 8 4 4 A - 1 法
	汗	4以上	J I S L 0 8 4 8 B 法
	摩擦 (乾)	4以上	J I S L 0 8 4 9 II 法
標準番手	経	2 / 48	J I S L 1 0 2 2 . 7 . 4
	緯	150D	
染 色		反 染	
色 相	色 相	4.9PB	マンセル記号
	明 度	4.4	
	彩 度	8.2	

別紙

## 生地規格

男子夏長袖シャツ、半袖シャツ

項 目		規 格	試 験 方 法
混用率 (%) 表	ポリエステル	100	JISL1030
裏	ポリエステル	65	
	綿	35	
組 織		1/1平織	
品 名		制電ストレッチトロマット	
密度 (本/インチ)	経	93以上	JISL1066.7.8
	緯	104以上	
質量 (g/m <sup>2</sup> )		135以上	JISL1006.7.4
強力 (kgf)	経	35以上	JISIL1096A法
	緯	35以上	
収縮率 (%)	経	0.3以下	JISL1042C法
	緯	0.5以下	
染色堅牢度 (級)	耐 光	4以上	JISL0842.10 (照射40H)
	洗 濯	4以上	JISL0844A-1法
	汗	4以上	JISL0848B法
	摩擦 (乾)	4以上	JISL0849II法
標準番手 表	経	E150D/1	JISL1022.7.4
	緯	E150D/1	
裏	経	E/C65/2	
	緯	E75D/1	
染 色		反 染	
色 相	色 相	5.10PB	マンセル記号
	明 度	7.05	
	彩 度	5.28	

別紙

## 生地規格

男子夏ズボン

項 目		規 格	試 験 方 法
混用率 (%)	羊 毛	30	J I S L 1 0 3 0
	ポリエステル	70	
組 織		2 / 1 斜紋織	
品 名		ギャバジン	
密度 (本 / 10cm)	経	349以上	J I S L 1 0 6 6 . 7 . 8
	緯	222以上	
質量 (g / m <sup>2</sup> )		169以上	J I S L 1 0 0 6 . 7 . 4
強力 (kgf)	経	55以上	J I S I L 1 0 9 6 A 法
	緯	35以上	
収縮率 (%)	経	2以下	J I S L 1 0 4 2 C 法
	緯	2以下	
染色堅牢度 (級)	耐 光	4以上	J I S L 0 8 4 2 . 1 0 (照射40H)
	洗 濯	4以上	J I S L 0 8 4 4 A - 1 法
	汗	4以上	J I S L 0 8 4 8 B 法
	摩擦 (乾)	4以上	J I S L 0 8 4 9 II 法
標準番手	経	2 / 72	J I S L 1 0 2 2 . 7 . 4
	緯	S / 72 (サイロspan)	
超撥水加工	撥水度	初期 100以上	J I S L 1 0 9 2
		ドライ10回 90以上	
	撥油度	初期 5以上	A A T C C 1 1 8 法
		ドライ10回 4以上	
染 色		反 染	
色 相	色 相	7 . 1 4 P B	マンセル記号
	明 度	1 . 5 5	
	彩 度	2 . 2 7	



# 男子交通指導員冬服合服仕様書

### 1. 適用範囲

この仕様書は男子交通指導員合服の制服に適用する。

### 2. 型 式

上衣 シングル3ツ釦、ノッチラペル、センターベンツ、背抜  
仕立とする。

ズボン 長ズボン、ワンタック、ウエストマン付、裾口ハーフ  
仕立とする。

### 3. 使用材料

#### 上衣

- |             |              |         |    |  |
|-------------|--------------|---------|----|--|
| (1) 表地      | 別紙           |         |    |  |
| (2) 裏地      | ポリエステル100%   | 半永久制電素材 |    |  |
| (3) 芯地      | 接着芯          |         |    |  |
| (4) カラークロス  | 不織布          |         |    |  |
| (5) 肩綿、衿綿   |              |         |    |  |
| (6) 袋地      | スレーキ4号       |         |    |  |
| (7) 釦       | 金梨地 交文字入 足付釦 | 20mm    | 7個 |  |
|             | 鍊 釦          | 15mm    | 2個 |  |
| (8) 袖章      | 銀糸縞          | 6mm     |    |  |
| (9) マジックテープ | 黒            |         |    |  |
| (10) 片布     |              |         |    |  |
| (11) 品質表示   |              |         |    |  |
| (12) サイズシール |              |         |    |  |
| (13) 衿吊り    |              |         |    |  |

#### ズボン

- |            |            |           |  |  |
|------------|------------|-----------|--|--|
| (1) 表地     | 別紙         |           |  |  |
| (2) 裏地     | ポリエステル100% | 半永久制電素材   |  |  |
| (3) 腰裏     | マーベルト      | 86000-800 |  |  |
| (4) ウエストマン | 33/53      |           |  |  |
| (5) 袋地     | 86000      |           |  |  |
| (6) 芯地     | 不織布        |           |  |  |
| (7) 膝当     | ポリエステル100% |           |  |  |

- ( 8 ) 釦 練 釦 1 5 m m 2 個  
 ( 9 ) 前環  
 ( 1 0 ) ファスナー  
 ( 1 1 ) 片布  
 ( 1 2 ) 品質表示  
 ( 1 3 ) サイズシール  
 ( 1 4 ) 裾上テープ

#### 4. 縫 製

上 衣	
衿	芯を入れ、衿腰に一条のミシンを掛ける。 後衿巾は中央で返り巾 3. 5 c m 衿腰で 2. 5 c m、ラペル巾は 8 c m とする。
前 芯	接着芯を使用する。
胸ポケット	左右所定の位置に、上部切替プリーツ付アウトポケットを付ける。 口巾 1 3 c m、深さ 1 5. 5 c m とし、口の両端（ステッチ上）に機械門を入れ、口部中央に、釦止めとする。
腰ポケット	左右に上部切替プリーツ付アウトポケットを付ける。 口巾 1 6. 5 c m、深さ 2 0 c m を標準とし、口の両端（ステッチ上）に機械門を入れる。
内ポケット	左右に両玉縁（表地使用）三角型両蓋付き釦止めポケットを付ける。
身返し	第一釦位置にて 1 0 c m 以上とし、ラペル返り内側にミシン縫いをする。
背	表地縫い割りにて、縫い代はロック掛け 2 ツ折り、押さえミシン掛け又は巻きルイス掛けとする。背裏は中央で衿付より 2 7 c m を標準とし、裾は 1 c m の 3 ツ折り縫いとし、中央にきせ掛けを付け裾は鎖り止め又はテープ止めをする。
脇 縫	表地縫い割りとし、前裏は前身縫い代に合わせて地縫いする。（袋縫い）背縫い代はロック掛け 2 ツ折り押さえミシン掛け又は巻きルイス掛けとする。
センターベンツ	上前は中側にテープを貼り、振らし。下前は裏地を二重にし振らし仕立にする。
肩 縫	表地縫い割り、裏地片倒しにて、パットを入れる。
肩 章	芯を貼り先を剣型にし、釦穴をかがり、釦止めとする。 袖付部はクロス縫いして止める。

袖	表地縫い割り、裏地片倒しにて、とじを入れる。 袖口に芯を入れ、山袖に口より10cm上位置0.6cm巾の袖章を縫い付ける。右袖上部ワッペン用ベルクロを付ける。
裾	裏地きせ掛けを付け、とじを入れる。
ステッチ	糸50番を使用して、0.3cm巾にて、衿、前端、胸ポケット、腰ポケット、肩章に掛ける。
衿 吊	衿腰中央に長さ5.5cmにて付ける。
サイズ札	衿ミツ中央に挟み縫いする。
片 布	所定の片布を上前内ポケット下部に縫い付ける。
品質表示札	片布下部に挟み縫いする。
仕 上	糸屑を良く取り、糸はずれ、コテズレ等に注意して仕上する。

ズ ボ ン	
前タック	左右外タック各1本とる。
後ダーツ	左右後身に各2本の片倒し、ダーツをとる。
脇ポケット	左右脇縫い目より、3.5cm前方に切替型、斜めポケットを付ける。ポケット下りは上端より5.5cm下り、口長さ15cm、深さ下止りより13cmとし、口に0.6cm巾のステッチを掛け、口両端に機械門を入れる。右ポケット中に忍びを付ける。
後ポケット	左右片玉縁にて口長さ14cm、深さ17.5cm左のみ釦止めとする。口両端に機械門を入れる。
腰 裏	マーベルトを使用する。
膝 当	腰上端より膝下まで付ける。
天 狗	芯を入れ、天狗鼻先端に鳩目穴1個かがる。縫い目は押さえミシンを掛けて、ファスナー付けとする。
前 立	芯を貼り、ファスナー付けにて奥端はロック掛けをする。
脇 縫	縫い割りにて、縫い代端はロック掛けをする。
内 股 縫	縫い割りにて、二重縫い又は二重環縫いし、縫い代端はロック掛けをする。

尻 縫	縫い割りにて、二重縫い又は二重環縫いし、縫い代端はロック掛けをする。
バンド通し	7本とし巾1cm、長さ4.8cm上端より0.5cm下り腰裏に通して、丈夫に縫い付ける。
シック	尻縫い代に天狗続き棒シックをミシン縫いする。
裾	ハーフ仕立にてロック掛けをする。
片 布	所定の片布を上前、脇ポケット袋中央に縫い付ける。
サイズ札	上前、マーベルト下に振らし付。
品質表示札	上前、マーベルト下に振らし付。
仕 上	上衣と同じように仕上すること。

## 寸 法 表

### 上 衣

	上衣丈	肩 巾	胸 囲	袖 丈	身 長
A3	69	43	103	55	160
A4	71	44	105	56	165
A5	73	45	107	58	170
A6	75	46	109	60	175
A7	77	47	111	62	180
A8	80	48	114	64	185
AB3	69	44	107	55	160
AB4	71	45	109	56	165
AB5	73	46	111	58	170
AB6	75	47	113	60	175
AB7	77	48	115	62	180
AB8	80	49	118	64	185
B4	71	47	114	56	165
B5	73	48	117	58	170
B6	75	49	120	60	175
B7	77	51	125	62	180
B8	79	53	130	63	185

### ズ ボ ン

	腰 回	尻 回	ズボン丈	股 下	裾 口
70	70	95	113	88	23
73	73	98	113	88	23
76	76	101	114	88	23
79	79	104	114	88	24
82	82	106	115	88	24
85	85	109	115	88	24
88	88	112	115	88	24
91	91	114	116	88	24
94	94	117	116	88	25
97	97	120	117	88	25
100	100	123	117	88	25
103	103	125	118	88	25
106	106	128	118	88	25

全 般 図

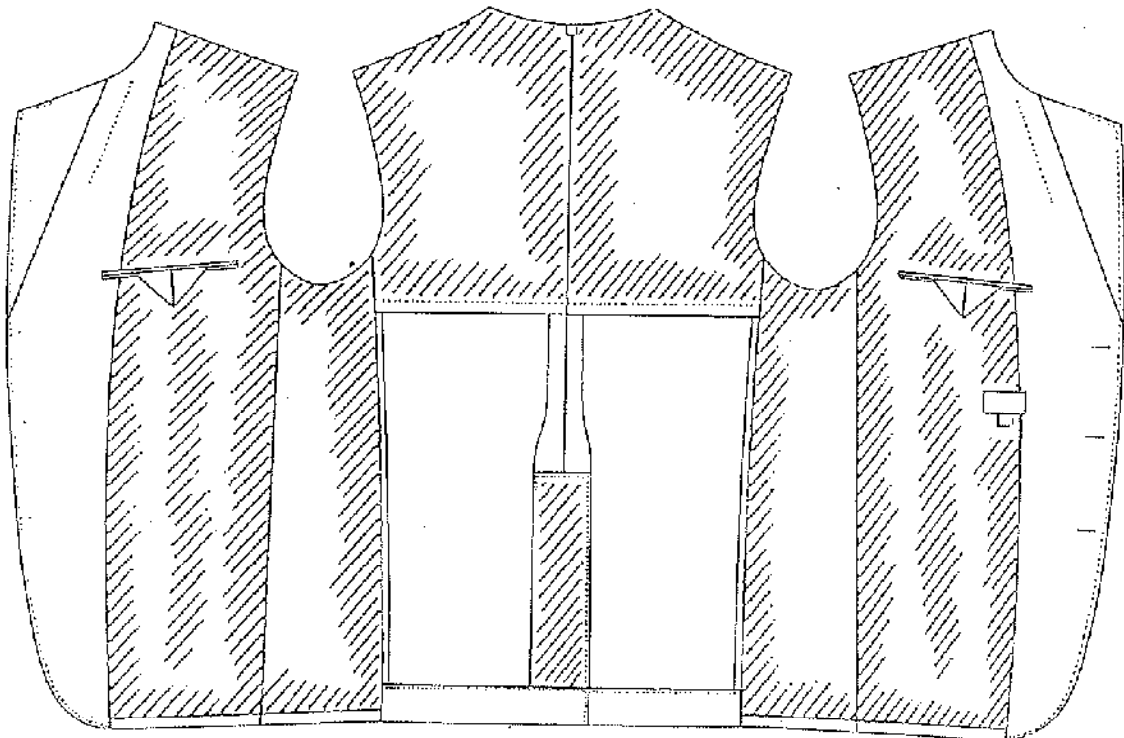
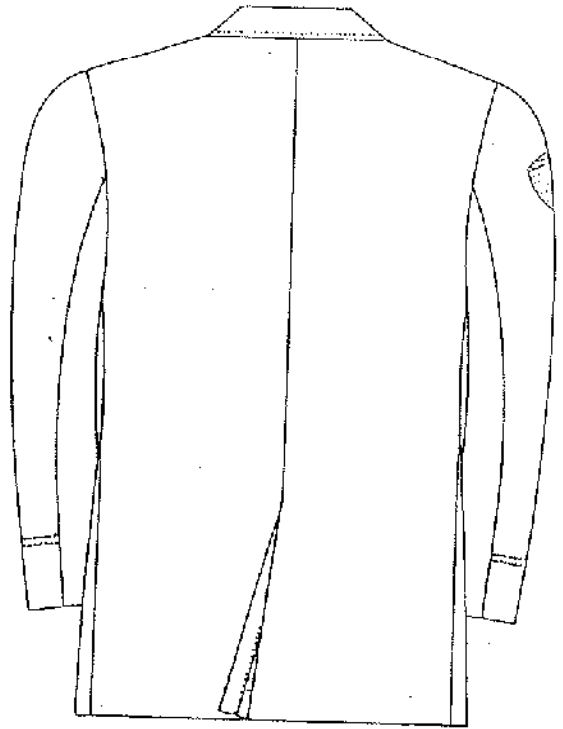
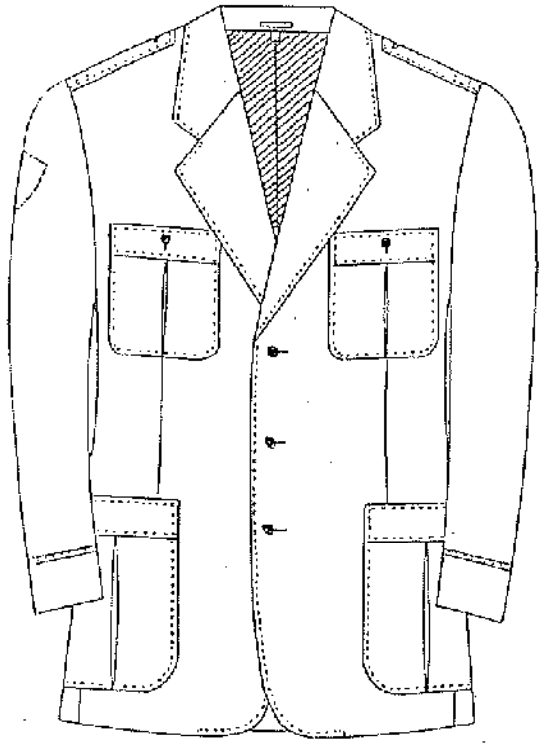

全 般 図

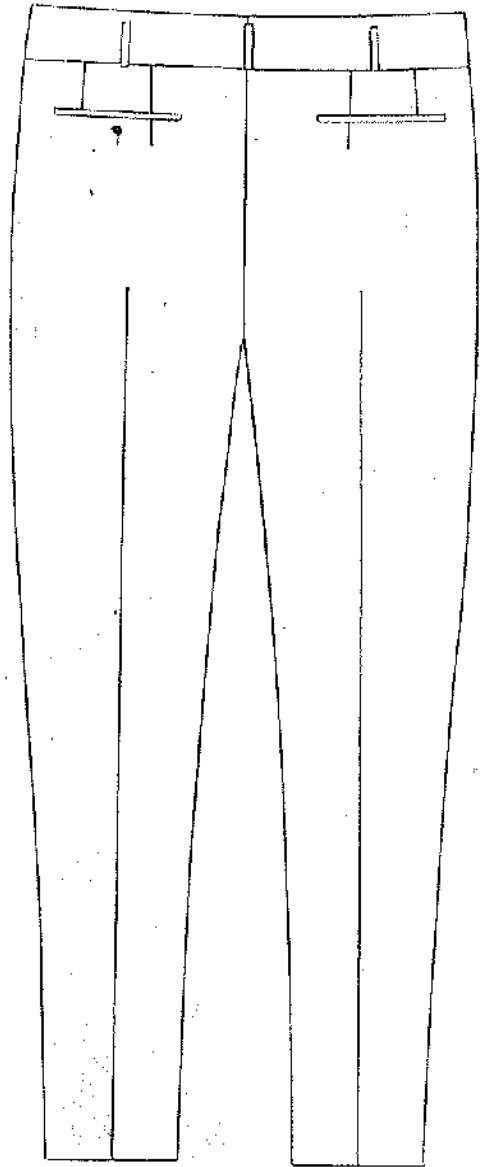
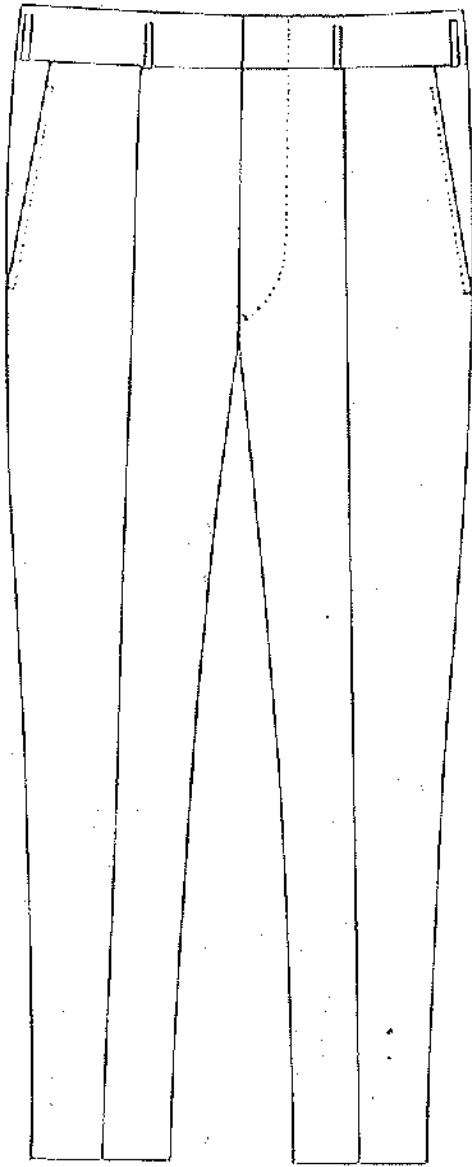



別紙

## 生地規格

男子合服

項 目		規 格	試 験 方 法
混用率 (%)	羊 毛	50	J I S L 1 0 3 0
	ポリエステル	50	
組 織		2 / 2 正斜紋織	
品 名		サージ	
密度 (本 / 10cm)	経	300以上	J I S L 1 0 6 6 . 7 . 8
	緯	268以上	
質量 (g / m <sup>2</sup> )		238以上	J I S L 1 0 0 6 . 7 . 4
強力 (kgf)	経	75以上	J I S I L 1 0 9 6 A 法
	緯	65以上	
収縮率 (%)	経	2以下	J I S L 1 0 4 2 C 法
	緯	2以下	
染色堅牢度 (級)	耐 光	6以上	J I S L 0 8 4 2 . 1 0 (照射40H)
	洗 濯	4以上	J I S L 0 8 4 4 A - 1 法
	汗	4以上	J I S L 0 8 4 8 B 法
	摩擦 (乾)	4以上	J I S L 0 8 4 9 II 法
標準番手	経	2 / 52	J I S L 1 0 2 2 . 7 . 4
	緯	2 / 52	
超撥水加工	撥水度	初期 100以上	J I S L 1 0 9 2
		ドライ10回 90以上	
	撥油度	初期 5以上	A A T C C 1 1 8 法
		ドライ10回 4以上	
染 色		反染 (ポリエステルは パラ毛染)	
色 相	色 相	7 . 6 6 P B	マンセル記号
	明 度	1 . 4 8	
	彩 度	1 . 3 4	

# 男子交通指導員冬合帽子仕様書

## 1. 適用範囲

この仕様書は男子交通指導員冬帽子に適用する。

## 2. 型 式

制帽

## 3. 使用材料

- |           |                                            |
|-----------|--------------------------------------------|
| (1)表地     | 別紙                                         |
| (2)腰枠及び前立 | 発泡ポリエチレン穴あき枠<br>前立 ポリエチレン成型高周波接着           |
| (3)ひさし    | 表 緑、レザーシート<br>裏 発泡ポリエチレン<br>芯 テキソン芯        |
| (4)あごひも   | 成型あごひも 黒                                   |
| (5)すべり革   | 表 ポリエステル100%<br>裏 テトロンメッシュ<br>芯 ポリウレタン活性炭入 |
| (6)帯章     | 右目織46mm 黒色                                 |
| (7)耳章     | 硫化仕上15mm                                   |
| (8)はり出し芯  | メガネ型バックキング 黒                               |
| (9)裏天井    | 基布の綿にビニールの面径12cmの片布差し込みポケットを付ける            |
| (10)ハトメ   | 黒色6個                                       |
| (11)氏名カード |                                            |

## 4. 縫 製

まち縫い	まちは前面2枚、後面2枚を縫い合わせ、縫い目は両側に倒し飾りミシン縫いをする。
腰 布	腰布の下部に玉縁を作り、両端を合わせ、輪状とする。
天井とまちづけ	天井とまちを縫い合わせ、縫い目は両側に倒して飾りミシン縫いをする。
まちと腰布づけ	まちの下部と腰の上部を縫い合わせ、腰の縫い目は後方とする。
腰枠こしらえ	腰枠を輪状にし、前立バネを高周波接着とする。

ひさし及びすべりつけ	腰枠を腰布内部にいれ、腰布下部を内側へ折り返してミシン付けをする。前面中央にひさしを付け、内側にすべりを縫い付け、後部重ね目はハトメでとめる。
帯章	上端をマチの下部に縫着し、下端は腰布に縫着する。
あご紐	前方腰の左右に、耳章であご紐をとめる。

### 5. 寸法

号型	1号	2号	3号	4号	5号	6号	7号
頭囲	54	55	56	57	58	59	60

### 全般図

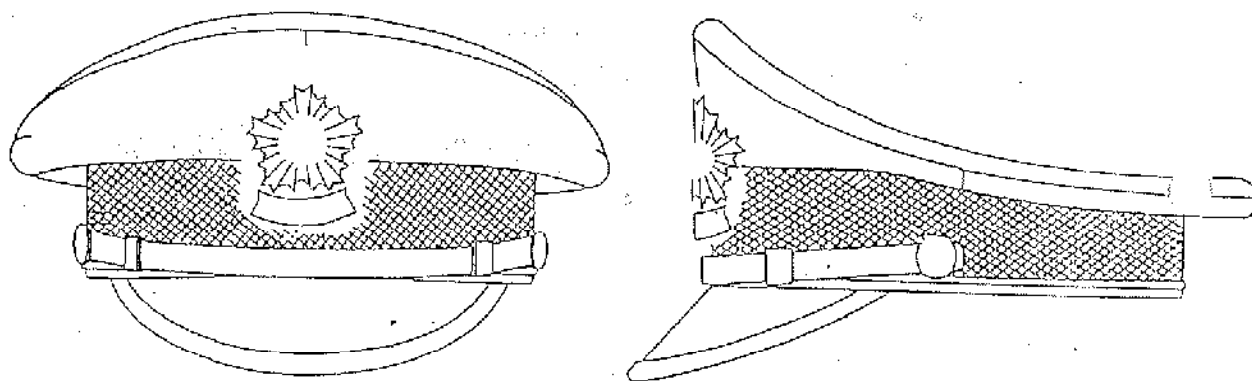

別紙

## 生地規格

男子冬帽子

項 目		規 格	試 験 方 法
混用率 (%)	羊 毛	50	J I S L 1 0 3 0
	ポリエステル	50	
組 織		2 / 2 正斜紋織	
品 名		サージ	
密度 (本 / 10cm)	経	262以上	J I S L 1 0 6 6 . 7 . 8
	緯	232以上	
質量 (g / m <sup>2</sup> )		272以上	J I S L 1 0 0 6 . 7 . 4
強力 (kgf)	経	80以上	J I S I L 1 0 9 6 A法
	緯	70以上	
収縮率 (%)	経	2以下	J I S L 1 0 4 2 C法
	緯	2以下	
染色堅牢度 (級)	耐 光	6以上	J I S L 0 8 4 2 . 1 0 (照射40H)
	洗 濯	4以上	J I S L 0 8 4 4 A - 1法
	汗	4以上	J I S L 0 8 4 8 B法
	摩擦 (乾)	4以上	J I S L 0 8 4 9 II法
標準番手	経	2 / 40	J I S L 1 0 2 2 . 7 . 4
	緯	2 / 40	
超撥水加工	撥水度	初期 100以上	J I S L 1 0 9 2
		ドライ10回 90以上	
	撥油度	初期 5以上	A A T C C 1 1 8法
		ドライ10回 4以上	
染 色		反染 (ポリエステルは パラ毛染)	
色 相	色 相	7 . 7 1 P B	マンセル記号
	明 度	1 . 4 6	
	彩 度	1 . 3 1	

## 交通指導員用ネクタイ仕様書

### 1. 男性用

型 : 棒タイ, 半裏付き  
生地 : グレー色, 杉綾組織, ポリエステル100%  
長さ : 1m38cm  
巾 : 8.5cm  
ネーム : ポリエステル100% 901ネーム

### 2. 女性用

型 : 棒タイ, 半裏付き  
生地 : グレー色, 杉綾組織, ポリエステル100%  
長さ : 1m30cm  
巾 : 8.5cm  
ネーム : ポリエステル100% 901ネーム

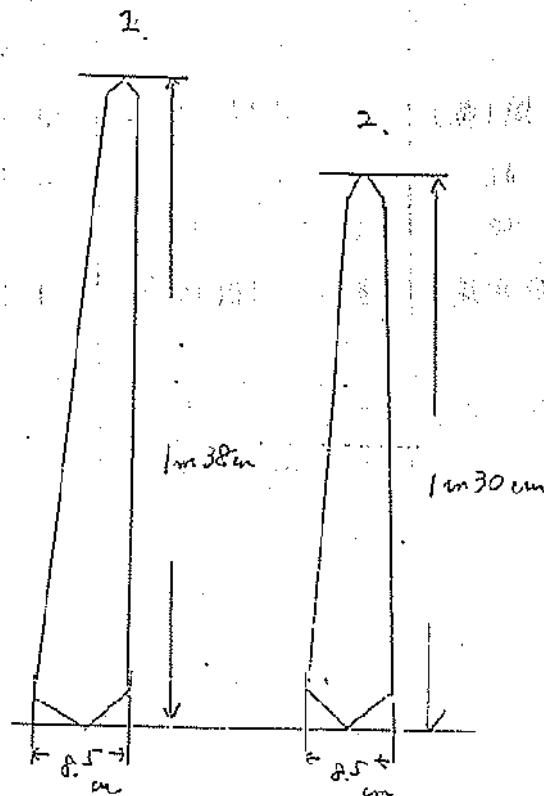

帯 革

天地 25mm

左右 80mm

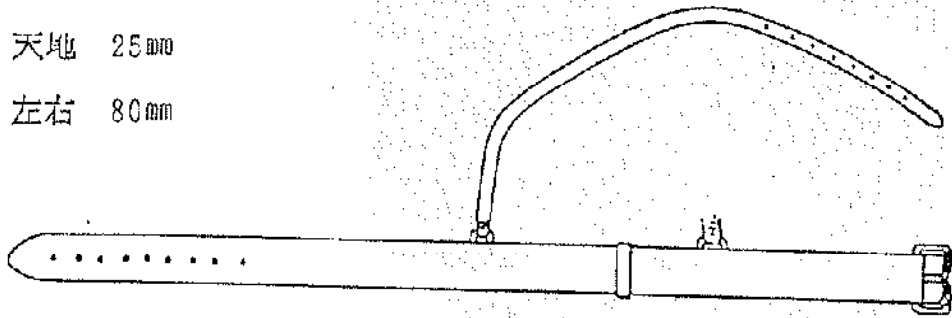

白色革ヒレ、本革に負帯をつける

# 交通指導員ワッペン

