

交通指導員制服仕様書

1 件名 「交通指導員制服」

2 品名及び数量

男子

| | | |
|------|----------|----|
| (1) | 夏帽子（帽章付） | 5個 |
| (2) | 冬帽子（帽章付） | 5個 |
| (3) | 上着（合着） | 5着 |
| (4) | 帯革 | 4本 |
| (5) | 夏ズボン | 7本 |
| (6) | 冬ズボン | 8本 |
| (7) | 長袖シャツ | 7着 |
| (8) | 半袖シャツ | 7着 |
| (9) | ネクタイ | 7本 |
| (10) | ワッペン | 5個 |

3 納入場所

制服作製依頼者（12名）の自宅

4 納入期限

令和6年8月30日

5 その他

- (1) 詳細な仕様については、別紙仕様書のとおり。別紙仕様書は、宇都宮市契約課にて参照すること。
- (2) 必ず採寸を行ってから作製し、完成した被服等を自宅まで配送するものとする。
- (3) 上記の納入期限にかかわらず、可能な限り早い納品を希望する。

交通指導員制服

男子制服
冬合制服



夏長袖



夏半袖

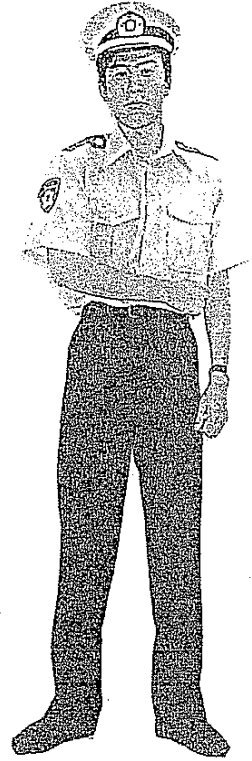

女子制服
冬合制服



夏長袖

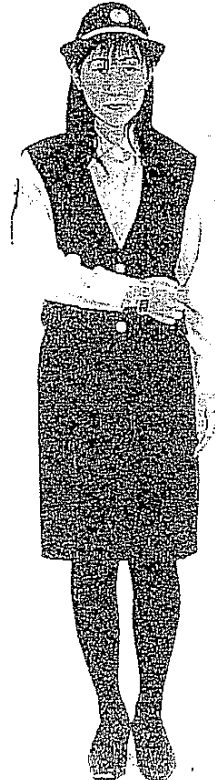

夏半袖



男子交通指導員夏帽子仕様書

1. 適用範囲

この仕様書は男子交通指導員夏帽子に適用する。

2. 型 式

制帽

3. 使用材料

- | | |
|-----------|--|
| (1)表地 | 別紙 |
| (2)メッシュ | ナイロン100% |
| (3)腰枠及び前立 | 発泡ポリエチレン穴あき枠 前立 ポリエチレン成型高周波接着 |
| (4)ひさし | 表 緑、レザーシート 裏 発泡ポリエチレン 芯 テキソン芯 |
| (5)あごひも | 成型あごひも 黒 |
| (6)すべり革 | 表 ポリエステル100% 裏 テトロンメッシュ 芯 ポリウレタン活性炭入 |
| (7)帯章 | 網目織46mm 黒色 |
| (8)耳章 | 硫化仕上15mm |
| (9)はり出し芯 | メガネ型バックキング 黒 |
| (10)裏天井 | 基布の綿にビニールの面径12cmの片布差し込みポケットを付ける |
| (11)ハトメ | 黒色2個 |
| (12)氏名カード | |

4. 縫 製

| | |
|---------|---|
| まち縫い | まちは前面2枚、後面2枚を縫い合わせ、縫い目は片側に倒し飾りミシン縫いをする。 |
| 腰 布 | 腰布の下部に玉縁を作り、両端を合わせ、輪状とする。 |
| 天井とまちづけ | 天井とまちを縫い合わせ、縫い目は天井側に倒して飾りミシン縫いをする。 |
| まちと腰布づけ | まちの下部と腰の上部を縫い合わせ、腰の縫い目は後方とする。 |
| 腰枠こしらえ | 腰枠を輪状にし、前立バネを高周波接着とする。 |

| | |
|------------|---|
| ひさし及びすべりつけ | 腰枠を腰布内部にいれ、腰布下部を内側へ折り返してミシン付けをする。前面中央にひさしを付け、内側にすべりを縫い付け、後部重ね目はハトメでとめる。 |
| 帯章 | 上端をマチの下部に縫着し、下端は腰布に縫着する。 |
| あご紐 | 前方腰の左右に、耳章であご紐をとめる。 |

5. 寸法

| 号型 | 1号 | 2号 | 3号 | 4号 | 5号 | 6号 | 7号 |
|----|----|----|----|----|----|----|----|
| 頭囲 | 54 | 55 | 56 | 57 | 58 | 59 | 60 |

全般図

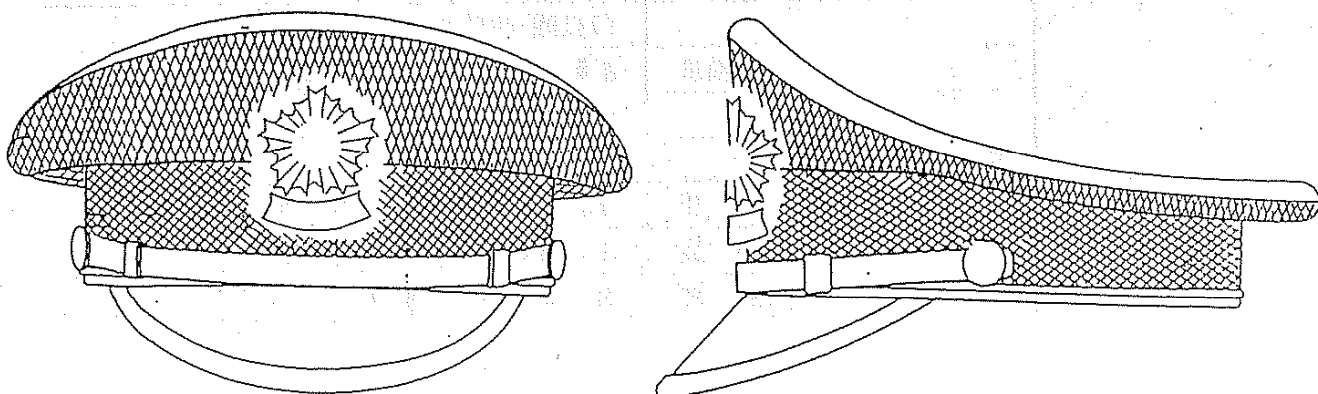

別紙

生地規格

男子夏帽子

| 項 目 | | 規 格 | 試 験 方 法 |
|--------------------------|--------|------------------|-------------------------------|
| 混用率 (%) | 羊 毛 | 30 | J I S L 1 0 3 0 |
| | ポリエステル | 70 | |
| 組 織 | | 2 / 1 斜紋織 | |
| 品 名 | | ギャバジン | |
| 密度 (本 / 10 cm) | 経 | 349以上 | J I S L 1 0 6 6 . 7 . 8 |
| | 緯 | 222以上 | |
| 質量 (g / m ²) | | 169以上 | J I S L 1 0 0 6 . 7 . 4 |
| 強力 (k g f) | 経 | 55以上 | J I S I L 1 0 9 6 A 法 |
| | 緯 | 35以上 | |
| 収縮率 (%) | 経 | 2以下 | J I S L 1 0 4 2 C 法 |
| | 緯 | 2以下 | |
| 染色堅牢度 (級) | 耐 光 | 4以上 | J I S L 0 8 4 2 . 1 0 (照射40H) |
| | 洗 濯 | 4以上 | J I S L 0 8 4 4 A - 1 法 |
| | 汗 | 4以上 | J I S L 0 8 4 8 B 法 |
| | 摩擦 (乾) | 4以上 | J I S L 0 8 4 9 II 法 |
| 標準番手 | 経 | 2 / 72 | J I S L 1 0 2 2 . 7 . 4 |
| | 緯 | S / 72 (サイロspan) | |
| 超撥水加工 | 撥水度 | 初期 100以上 | J I S L 1 0 9 2 |
| | | ドライ10回 90以上 | |
| | 撥油度 | 初期 5以上 | A A T C C 1 1 8 法 |
| | | ドライ10回 4以上 | |
| 染 色 | | 反 染 | |
| 色 相 | 色 相 | 7 . 1 4 P B | マンセル記号 |
| | 明 度 | 1 . 5 5 | |
| | 彩 度 | 2 . 2 7 | |

男子交通指導員夏服仕様書

1. 適用範囲

この仕様書は男子交通指導員夏服の制服に適用する。

2. 型式

長袖シャツ（半袖シャツ） シャツ型、台衿付きシャツカラー、前6ツ釦
ズボン 長ズボン、ワンタック、ウエストマン付、裾口
ハーフ仕立とする。

3. 使用材料

長袖シャツ（半袖シャツ）

- | | | | |
|-------------|--------|------|-----|
| (1) 表地 | 別紙 | | |
| (2) 芯地 | 接着芯 | | |
| (3) 釦 | 長袖シャツ | 15mm | 10個 |
| | 半袖シャツ | 15mm | 8個 |
| (4) 片布 | | | |
| (5) サイズシール | | | |
| (6) マジックテープ | ワッペン付用 | | |

ズボン

- | | | | |
|-------------|------------|-----------|----|
| (1) 表地 | 別紙 | | |
| (2) 裏地 | ポリエステル100% | 半永久制電素材 | |
| (3) 腰裏 | マーベルト | 86000-800 | |
| (4) ウエストマン | 33/53 | | |
| (5) 袋地 | 86000 | | |
| (6) 芯地 | 不織布 | | |
| (7) 膝当 | ポリエステル100% | | |
| (8) 釦 | 練釦 | 15mm | 2個 |
| (9) 前環 | | | |
| (10) ファスナー | | | |
| (11) 片布 | | | |
| (12) 品質表示 | | | |
| (13) サイズシール | | | |
| (14) 裾上テープ | | | |

4. 縫 製

| 長袖シャツ（半袖シャツ） | |
|--------------|--|
| 衿 | 芯を上衿に貼り、後衿巾は中央で返り巾5 c m、衿腰3. 5 c mとし、衿先は角にて8 c mにする。 |
| 身返し | 全体に芯を貼り、奥端はオーバーロックを掛け、振らしとする。 |
| 胸ポケット | 左右所定の位置に雨蓋付き釦止め、中央プリーツ付きアウトポケットを付ける。下前、雨蓋上部に巾3. 5 c mのペン差し口を開ける。 (図1参照) |
| 背 | ヨーク付きとする。 |
| 肩 縫 | ヨーク共地縫いする。 |
| 肩 章 | 芯を貼り、先を剣型にし、釦穴をかがり、釦止めとする。袖付部はクロス縫いして止める。 (図2参照) |
| 脇 縫 | インターロック縫いとする。 |
| 裾 | 巾2 c mの3ツ折り縫いとする。 |
| 袖 | (長袖) 一枚袖とし、袖口に2本のタックを取り、巾5. 5 c mのカフスを付け、袖開きに剣ぼろを付ける。(釦止めとする) 袖付はインターロック縫いとする。(図3参照) (半袖) 一枚袖とし、袖口は内側に巾2. 5 c mの三つ折り縫いとする。 |
| ステッチ | 糸50番を使用し、0. 6 c m巾にて衿、台衿付、肩章、背ヨーク、袖ぐり、雨蓋、アウトポケット付きに小端にて、肩、剣ぼろに掛ける。 |
| 片 布 | 裏ヨーク中央に縫い付ける。 |
| サイズ札 | 片布下部に挟み縫いする。 |

| ズ ボ ン | |
|-------|---|
| 前タック | 左右外タック各1本とる。 |
| 後ダーツ | 左右後身に各2本の片倒し、ダーツをとる。 |
| 脇ポケット | 左右脇縫い目より、3. 5 c m前方に切替型、斜めポケットを付ける。ポケット下りは上端より5. 5 c m下り、口長さ15 c m、深さ下止りより13 c mとし、口に0. 6 c m巾のステッチを掛け、口両端に機械門を入れる。右ポケット中に忍びを付ける。 |

| | |
|-------|--|
| 後ポケット | 左右片玉縁にて口長さ14cm、深さ17.5cm左のみ釦止めとする。口両端に機械門を入れる。 |
| 腰裏 | マーベルトを使用する。 |
| 膝当 | 腰上端より膝下まで付ける。 |
| 天狗 | 芯を入れ、天狗鼻先端に鳩目穴1個かがる。縫い目は押さえミシンを掛けて、ファスナー付けとする。 |
| 前立 | 芯を貼り、ファスナー付けにて奥端はロック掛けをする。 |
| 脇縫 | 縫い割りにて、縫い代端はロック掛けをする。 |
| 内股縫 | 縫い割りにて、二重縫い又は二重環縫いし、縫い代端はロック掛けをする。 |
| 尻縫 | 縫い割りにて、二重縫い又は二重環縫いし、縫い代端はロック掛けをする。 |
| バンド通し | 7本とし巾1cm、長さ4.8cm上端より0.5cm下り腰裏に通して、丈夫に縫い付ける。 |
| シック | 尻縫い代に天狗続き棒シックをミシン縫いする。 |
| 裾 | ハーフ仕立にてロック掛けをする。 |
| 片布 | 所定の片布を上前、脇ポケット袋中央に縫い付ける。 |
| サイズ札 | 上前、マーベルト下に振らし付。 |
| 品質表示札 | 上前、マーベルト下に振らし付。 |
| 仕上 | 上衣と同じように仕上すること。 |

寸 法 表

長袖 半袖シャツ

| | カ ラ ー | 胸 囲 | 肩 巾 | 着 丈 | 長袖丈 | 半袖丈 |
|------|-------|-----|-----|-----|-----|-----|
| S 1 | 36~37 | 100 | 43 | 76 | 52 | 25 |
| S 2 | 〃 | 〃 | 〃 | 〃 | 55 | — |
| M1 | 38~39 | 106 | 45 | 76 | 54 | 26 |
| M2 | 〃 | 〃 | 〃 | 〃 | 57 | — |
| L 1 | 40~41 | 112 | 47 | 76 | 56 | 27 |
| L 2 | 〃 | 〃 | 〃 | 〃 | 59 | — |
| LL 1 | 42~43 | 118 | 48 | 78 | 58 | 27 |
| LL 2 | 〃 | 〃 | 〃 | 〃 | 61 | — |
| 3L | 42~43 | 124 | 50 | 78 | 58 | 27 |
| 4L | 44~45 | 128 | 52 | 78 | 61 | 27 |

ズ ボ ン

| | 腰 回 | 尻 回 | ズボン丈 | 股 下 | 裾 口 |
|-----|-----|-----|------|-----|-----|
| 70 | 70 | 95 | 113 | 88 | 23 |
| 73 | 73 | 98 | 113 | 88 | 23 |
| 76 | 76 | 101 | 114 | 88 | 23 |
| 79 | 79 | 104 | 114 | 88 | 24 |
| 82 | 82 | 106 | 115 | 88 | 24 |
| 85 | 85 | 109 | 115 | 88 | 24 |
| 88 | 88 | 112 | 115 | 88 | 24 |
| 91 | 91 | 114 | 116 | 88 | 24 |
| 94 | 94 | 117 | 116 | 88 | 25 |
| 97 | 97 | 120 | 117 | 88 | 25 |
| 100 | 100 | 123 | 117 | 88 | 25 |
| 103 | 103 | 125 | 118 | 88 | 25 |
| 106 | 106 | 128 | 118 | 88 | 25 |

全 般 図

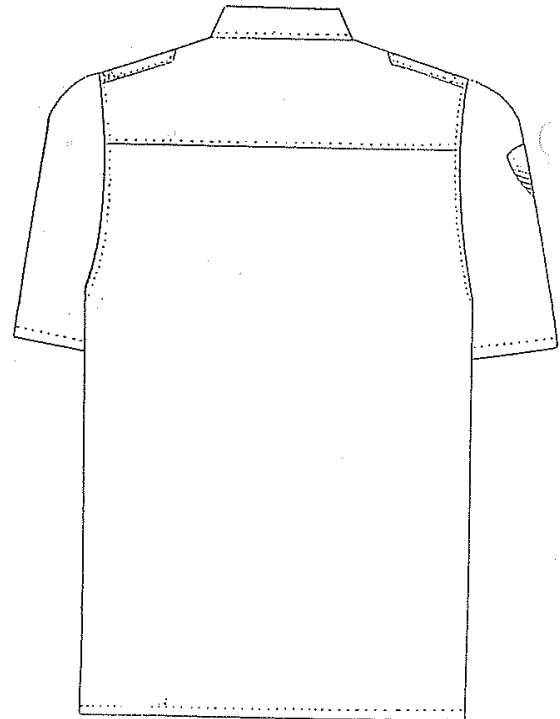
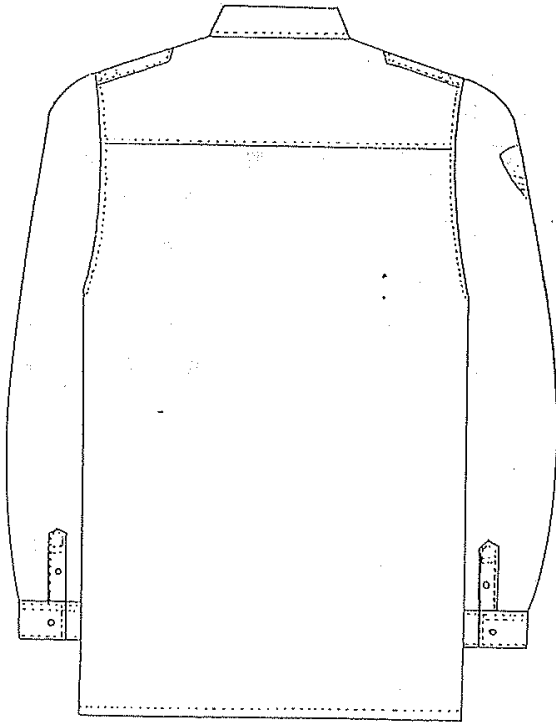
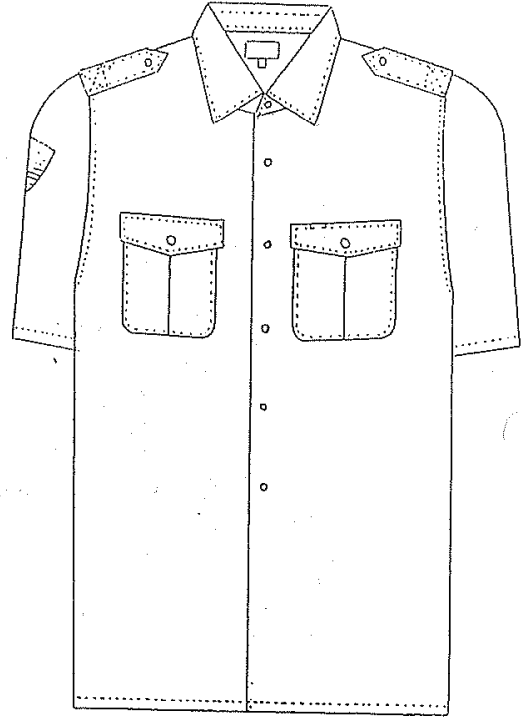
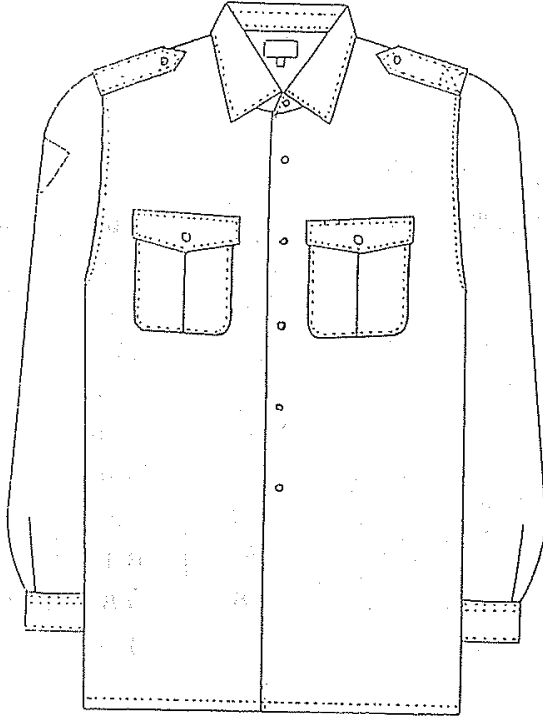

別 図

別図 1

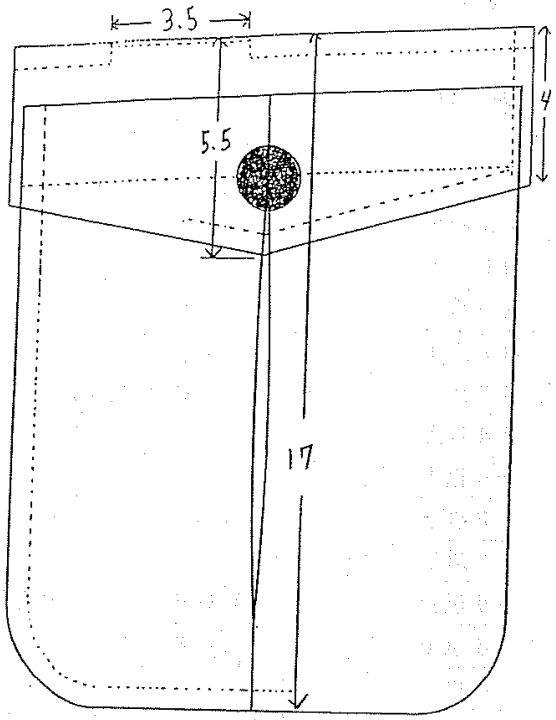

別図 2

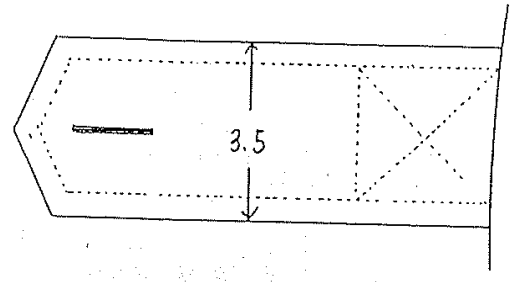

別図 3

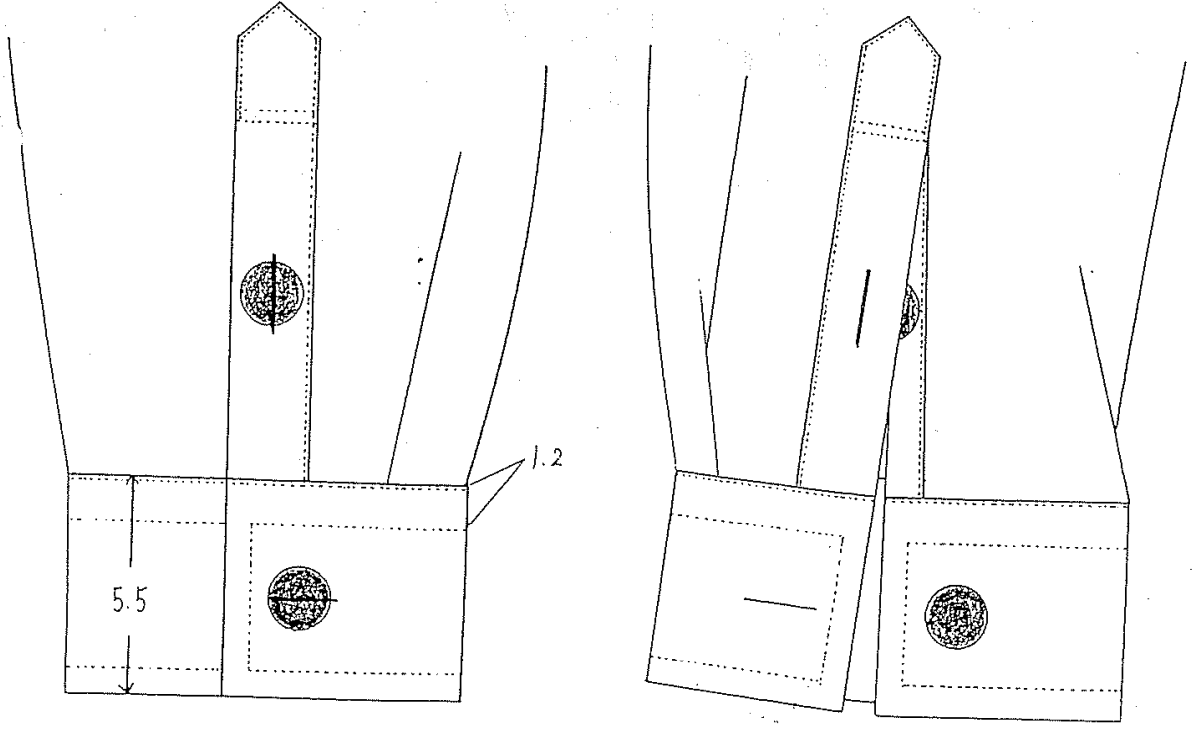

別紙

生地規格

男子夏長袖シャツ、半袖シャツ（肩章用）

| 項 目 | | 規 格 | 試 験 方 法 |
|-----------------------|--------|-----------|------------------------------|
| 混用率（％） | 新羊毛 | 30 | J I S L 1 0 3 0 |
| | ポリエステル | 70 | |
| 組 織 | | 1 / 1 平織 | |
| 品 名 | | トロピカル | |
| 密度（本／インチ） | 経 | 225以上 | J I S L 1 0 6 6 . 7 . 8 |
| | 緯 | 180以上 | |
| 質量（g／m ² ） | | 169以上 | J I S L 1 0 0 6 . 7 . 4 |
| 強力（k g f） | 経 | 74以上 | J I S I L 1 0 9 6 A 法 |
| | 緯 | 94以上 | |
| 収縮率（％） | 経 | 3以下 | J I S L 1 0 4 2 C 法 |
| | 緯 | 3以下 | |
| 染色堅牢度（級） | 耐 光 | 4以上 | J I S L 0 8 4 2 . 1 0（照射40H） |
| | 洗 濯 | 4以上 | J I S L 0 8 4 4 A - 1 法 |
| | 汗 | 4以上 | J I S L 0 8 4 8 B 法 |
| | 摩擦（乾） | 4以上 | J I S L 0 8 4 9 II 法 |
| 標準番手 | 経 | 2 / 48 | J I S L 1 0 2 2 . 7 . 4 |
| | 緯 | 150D | |
| 染 色 | | 反 染 | |
| 色 相 | 色 相 | 4 . 9 P B | マンセル記号 |
| | 明 度 | 4 . 4 | |
| | 彩 度 | 8 . 2 | |

別紙

生地規格

男子夏長袖シャツ、半袖シャツ

| 項 目 | | 規 格 | 試 験 方 法 |
|------------------------|--------|--------------|---------------------|
| 混用率 (%) 表 | ポリエステル | 100 | JISL1030 |
| 裏 | ポリエステル | 65 | |
| | 綿 | 35 | |
| 組 織 | | 1/1平織 | |
| 品 名 | | 制電ストレッチトロマット | |
| 密度 (本/インチ) | 経 | 93以上 | JISL1066.7.8 |
| | 緯 | 104以上 | |
| 質量 (g/m ²) | | 135以上 | JISL1006.7.4 |
| 強力 (kgf) | 経 | 35以上 | JISIL1096A法 |
| | 緯 | 35以上 | |
| 収縮率 (%) | 経 | 0.3以下 | JISL1042C法 |
| | 緯 | 0.5以下 | |
| 染色堅牢度 (級) | 耐 光 | 4以上 | JISL0842.10 (照射40H) |
| | 洗 濯 | 4以上 | JISL0844A-1法 |
| | 汗 | 4以上 | JISL0848B法 |
| | 摩擦 (乾) | 4以上 | JISL0849II法 |
| 標準番手 表 | 経 | E150D/1 | JISL1022.7.4 |
| | 緯 | E150D/1 | |
| 裏 | 経 | E/C65/2 | |
| | 緯 | E75D/1 | |
| 染 色 | | 反 染 | |
| 色 相 | 色 相 | 5.10PB | マンセル記号 |
| | 明 度 | 7.05 | |
| | 彩 度 | 5.28 | |

別紙

生地規格

男子夏ズボン

| 項 目 | | 規 格 | 試 験 方 法 |
|--------------------------|--------|------------------|-------------------------------|
| 混用率 (%) | 羊 毛 | 30 | J I S L 1 0 3 0 |
| | ポリエステル | 70 | |
| 組 織 | | 2 / 1 斜紋織 | |
| 品 名 | | ギャバジン | |
| 密度 (本 / 10cm) | 経 | 349以上 | J I S L 1 0 6 6 . 7 . 8 |
| | 緯 | 222以上 | |
| 質量 (g / m ²) | | 169以上 | J I S L 1 0 0 6 . 7 . 4 |
| 強力 (kgf) | 経 | 55以上 | J I S I L 1 0 9 6 A 法 |
| | 緯 | 35以上 | |
| 収縮率 (%) | 経 | 2以下 | J I S L 1 0 4 2 C 法 |
| | 緯 | 2以下 | |
| 染色堅牢度 (級) | 耐 光 | 4以上 | J I S L 0 8 4 2 . 1 0 (照射40H) |
| | 洗 濯 | 4以上 | J I S L 0 8 4 4 A - 1 法 |
| | 汗 | 4以上 | J I S L 0 8 4 8 B 法 |
| | 摩擦 (乾) | 4以上 | J I S L 0 8 4 9 II 法 |
| 標準番手 | 経 | 2 / 72 | J I S L 1 0 2 2 . 7 . 4 |
| | 緯 | S / 72 (サイロspan) | |
| 超撥水加工 | 撥水度 | 初期 100以上 | J I S L 1 0 9 2 |
| | | ドライ10回 90以上 | |
| | 撥油度 | 初期 5以上 | A A T C C 1 1 8 法 |
| | | ドライ10回 4以上 | |
| 染 色 | | 反 染 | |
| 色 相 | 色 相 | 7 . 1 4 P B | マンセル記号 |
| | 明 度 | 1 . 5 5 | |
| | 彩 度 | 2 . 2 7 | |

男子交通指導員冬服合服仕様書

1. 適用範囲

この仕様書は男子交通指導員合服の制服に適用する。

2. 型式

- 上衣 シングル3ツ釦、ノッチラペル、センターベンツ、背抜
仕立とする。
- ズボン 長ズボン、ワンタック、ウエストマン付、裾口ハーフ
仕立とする。

3. 使用材料

上衣

- | | | | | |
|-------------|--------------|---------|----|--|
| (1) 表地 | 別紙 | | | |
| (2) 裏地 | ポリエステル100% | 半永久制電素材 | | |
| (3) 芯地 | 接着芯 | | | |
| (4) カラークロス | 不織布 | | | |
| (5) 肩綿、衿綿 | | | | |
| (6) 袋地 | スレーキ4号 | | | |
| (7) 釦 | 金梨地 交文字入 足付釦 | 20mm | 7個 | |
| | 鍊釦 | 15mm | 2個 | |
| (8) 袖章 | 銀糸縞 | 6mm | | |
| (9) マジックテープ | 黒 | | | |
| (10) 片布 | | | | |
| (11) 品質表示 | | | | |
| (12) サイズシール | | | | |
| (13) 衿吊り | | | | |

ズボン

- | | | | | |
|------------|------------|-----------|--|--|
| (1) 表地 | 別紙 | | | |
| (2) 裏地 | ポリエステル100% | 半永久制電素材 | | |
| (3) 腰裏 | マーベルト | 86000-800 | | |
| (4) ウエストマン | 33/53 | | | |
| (5) 袋地 | 86000 | | | |
| (6) 芯地 | 不織布 | | | |
| (7) 膝当 | ポリエステル100% | | | |

- (8) 釦 練 釦 1 5 m m 2 個
- (9) 前環
- (10) ファスナー
- (11) 片布
- (12) 品質表示
- (13) サイズシール
- (14) 裾上テープ

4. 縫 製

| 上 衣 | |
|---------|---|
| 衿 | 芯を入れ、衿腰に一条のミシンを掛ける。 後衿巾は中央で返り巾3. 5 c m衿腰で2. 5 c m、ラペル巾は8 c mとする。 |
| 前 芯 | 接着芯を使用する。 |
| 胸ポケット | 左右所定の位置に、上部切替プリーツ付アウトポケットを付ける。 口巾1 3 c m、深さ1 5. 5 c mとし、口の両端（ステッチ上）に機械門を入れ、口部中央に、釦止めとする。 |
| 腰ポケット | 左右に上部切替プリーツ付アウトポケットを付ける。 口巾1 6. 5 c m、深さ2 0 c mを標準とし、口の両端（ステッチ上）に機械門を入れる。 |
| 内ポケット | 左右に両玉縁（表地使用）三角型両蓋付き釦止めポケットを付ける。 |
| 身返し | 第一釦位置にて1 0 c m以上とし、ラペル返り内側にミシン縫いをする。 |
| 背 | 表地縫い割りにて、縫い代はロック掛け2ツ折り、押さえミシン掛け又は巻きルイス掛けとする。背裏は中央で衿付より2 7 c mを標準とし、裾は1 c mの3ツ折り縫いとし、中央にきせ掛けを付け裾は鎖り止め又はテープ止めをする。 |
| 脇 縫 | 表地縫い割りとし、前裏は前身縫い代に合わせて地縫いする。（袋縫い）背縫い代はロック掛け2ツ折り押さえミシン掛け又は巻きルイス掛けとする。 |
| センターベンツ | 上前は中側にテープを貼り、振らし。下前は裏地を二重にし振らし仕立にする。 |
| 肩 縫 | 表地縫い割り、裏地片倒しにて、パットを入れる。 |
| 肩 章 | 芯を貼り先を剣型にし、釦穴をかがり、釦止めとする。 袖付部はクロス縫いして止める。 |

| | |
|-------|---|
| 袖 | 表地縫い割り、裏地片倒しにて、とじを入れる。 袖口に芯を入れ、山袖に口より10cm上位置0.6cm巾の袖章を縫い付ける。右袖上部ワッペン用ベルクロを付ける。 |
| 裾 | 裏地きせ掛けを付け、とじを入れる。 |
| ステッチ | 糸50番を使用して、0.3cm巾にて、衿、前端、胸ポケット、腰ポケット、肩章に掛ける。 |
| 衿 吊 | 衿腰中央に長さ5.5cmにて付ける。 |
| サイズ札 | 衿ミツ中央に挟み縫いする。 |
| 片 布 | 所定の片布を上前内ポケット下部に縫い付ける。 |
| 品質表示札 | 片布下部に挟み縫いする。 |
| 仕 上 | 糸屑を良く取り、糸はずれ、コテズレ等に注意して仕上する。 |

| ズ ボ ン | |
|-------|--|
| 前タック | 左右外タック各1本とる。 |
| 後ダーツ | 左右後身に各2本の片倒し、ダーツをとる。 |
| 脇ポケット | 左右脇縫い目より、3.5cm前方に切替型、斜めポケットを付ける。ポケット下りは上端より5.5cm下り、口長さ15cm、深さ下止りより13cmとし、口に0.6cm巾のステッチを掛け、口両端に機械門を入れる。右ポケット中に忍びを付ける。 |
| 後ポケット | 左右片玉縁にて口長さ14cm、深さ17.5cm左のみ釦止めとする。口両端に機械門を入れる。 |
| 腰 裏 | マーベルトを使用する。 |
| 膝 当 | 腰上端より膝下まで付ける。 |
| 天 狗 | 芯を入れ、天狗鼻先端に鳩目穴1個かがる。縫い目は押さえミシンを掛けて、ファスナー付けとする。 |
| 前 立 | 芯を貼り、ファスナー付けにて奥端はロック掛けをする。 |
| 脇 縫 | 縫い割りにて、縫い代端はロック掛けをする。 |
| 内 股 縫 | 縫い割りにて、二重縫い又は二重環縫いし、縫い代端はロック掛けをする。 |

| | |
|-------|---|
| 尻 縫 | 縫い割りにて、二重縫い又は二重環縫いし、縫い代端はロック掛けをする。 |
| バンド通し | 7本とし巾1cm、長さ4.8cm上端より0.5cm下り腰裏に通して、丈夫に縫い付ける。 |
| シック | 尻縫い代に天狗続き棒シックをミシン縫いする。 |
| 裾 | ハーフ仕立にてロック掛けをする。 |
| 片 布 | 所定の片布を上前、脇ポケット袋中央に縫い付ける。 |
| サイズ札 | 上前、マーベルト下に振らし付。 |
| 品質表示札 | 上前、マーベルト下に振らし付。 |
| 仕 上 | 上衣と同じように仕上すること。 |

寸 法 表

上 衣

| | 上衣丈 | 肩 巾 | 胸 囲 | 袖 丈 | 身 長 |
|-----|-----|-----|-----|-----|-----|
| A3 | 69 | 43 | 103 | 55 | 160 |
| A4 | 71 | 44 | 105 | 56 | 165 |
| A5 | 73 | 45 | 107 | 58 | 170 |
| A6 | 75 | 46 | 109 | 60 | 175 |
| A7 | 77 | 47 | 111 | 62 | 180 |
| A8 | 80 | 48 | 114 | 64 | 185 |
| AB3 | 69 | 44 | 107 | 55 | 160 |
| AB4 | 71 | 45 | 109 | 56 | 165 |
| AB5 | 73 | 46 | 111 | 58 | 170 |
| AB6 | 75 | 47 | 113 | 60 | 175 |
| AB7 | 77 | 48 | 115 | 62 | 180 |
| AB8 | 80 | 49 | 118 | 64 | 185 |
| B4 | 71 | 47 | 114 | 56 | 165 |
| B5 | 73 | 48 | 117 | 58 | 170 |
| B6 | 75 | 49 | 120 | 60 | 175 |
| B7 | 77 | 51 | 125 | 62 | 180 |
| B8 | 79 | 53 | 130 | 63 | 185 |

ズ ボ ン

| | 腰 回 | 尻 回 | ズボン丈 | 股 下 | 裾 口 |
|-----|-----|-----|------|-----|-----|
| 70 | 70 | 95 | 113 | 88 | 23 |
| 73 | 73 | 98 | 113 | 88 | 23 |
| 76 | 76 | 101 | 114 | 88 | 23 |
| 79 | 79 | 104 | 114 | 88 | 24 |
| 82 | 82 | 106 | 115 | 88 | 24 |
| 85 | 85 | 109 | 115 | 88 | 24 |
| 88 | 88 | 112 | 115 | 88 | 24 |
| 91 | 91 | 114 | 116 | 88 | 24 |
| 94 | 94 | 117 | 116 | 88 | 25 |
| 97 | 97 | 120 | 117 | 88 | 25 |
| 100 | 100 | 123 | 117 | 88 | 25 |
| 103 | 103 | 125 | 118 | 88 | 25 |
| 106 | 106 | 128 | 118 | 88 | 25 |

全 般 図

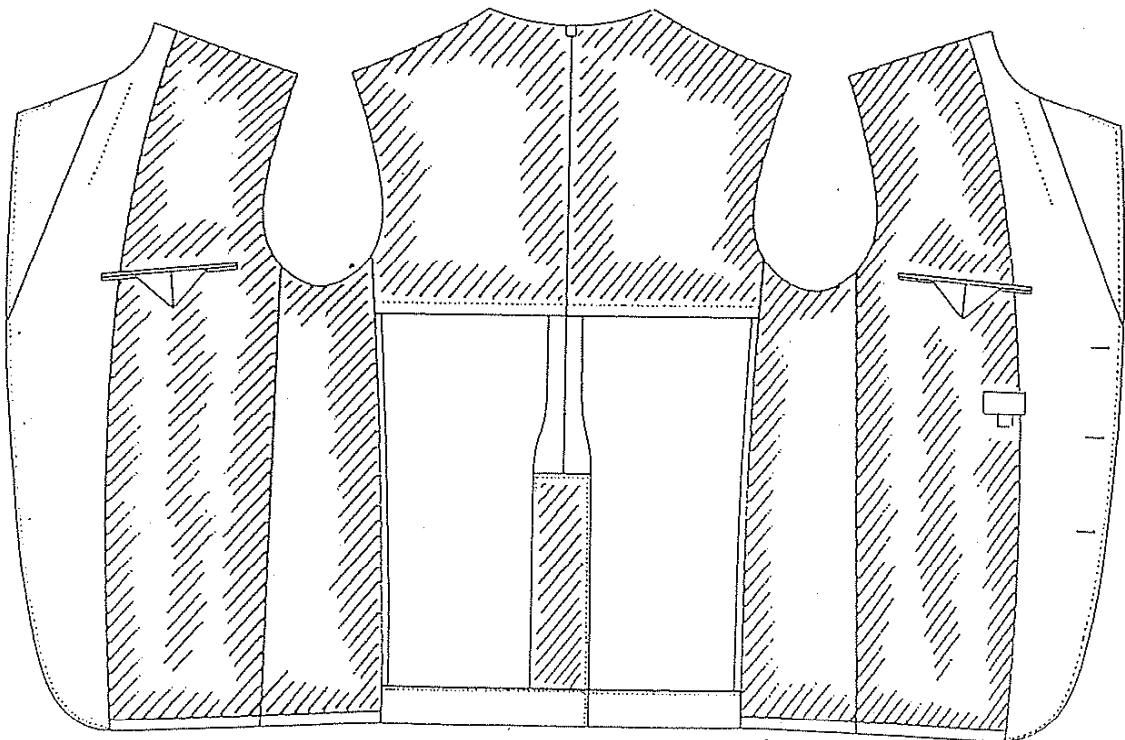
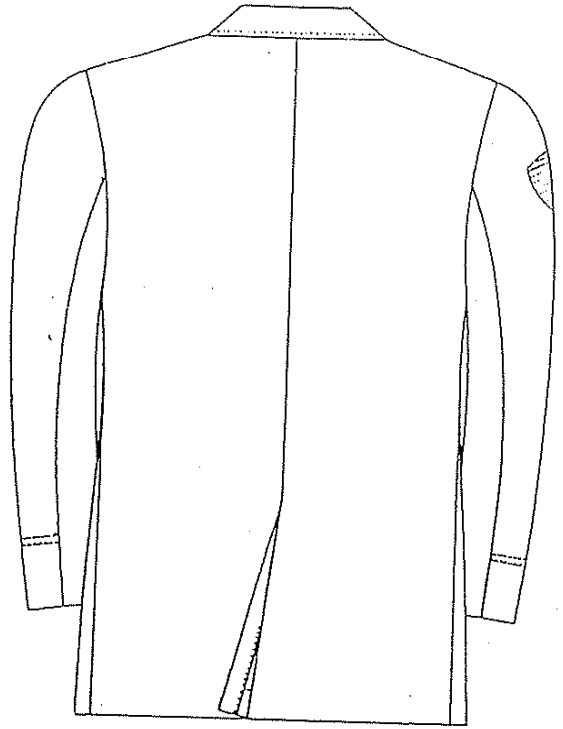
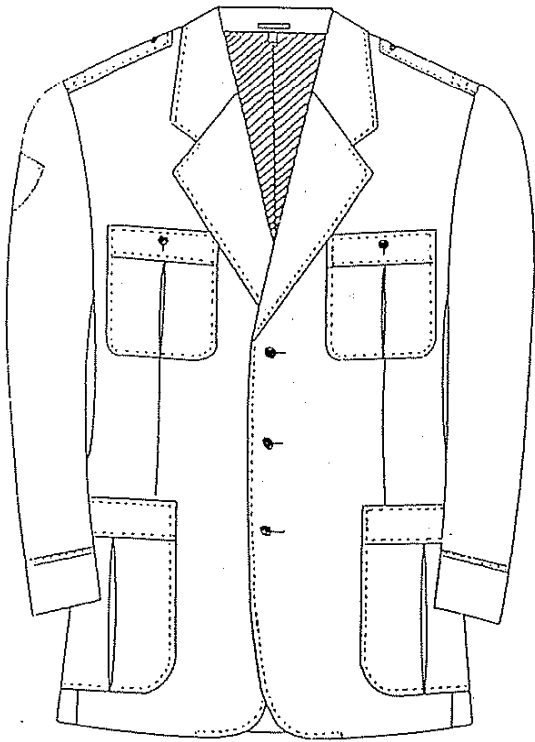

全 般 図

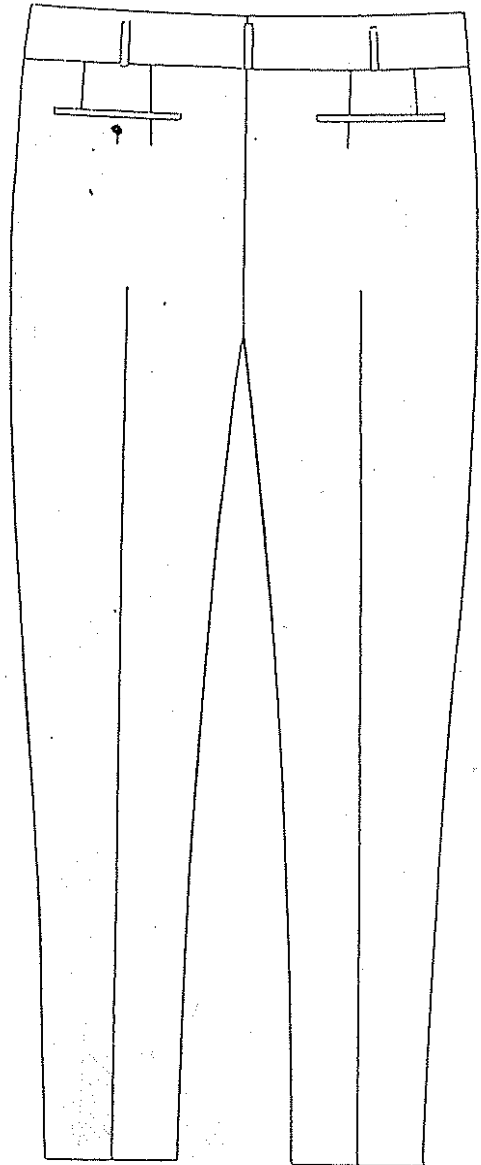
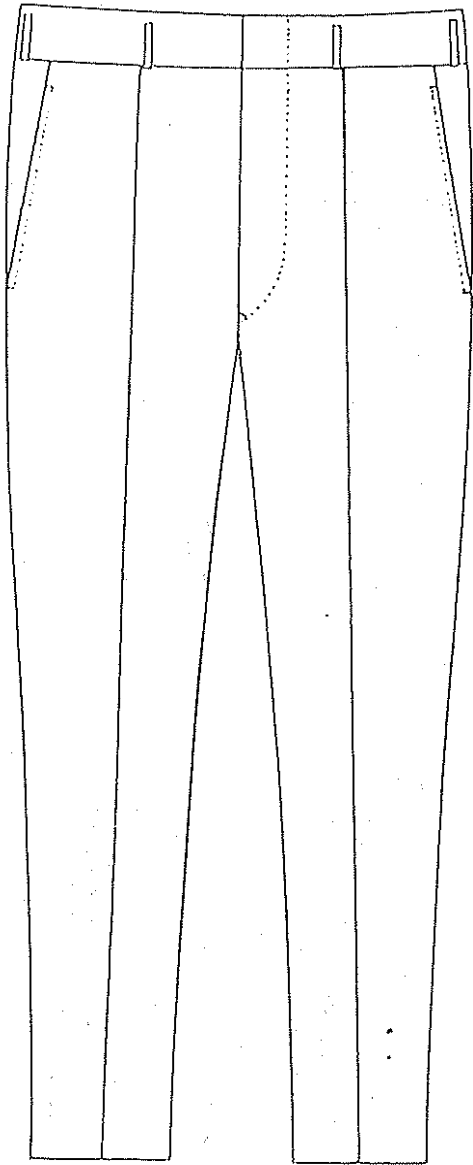

別紙

生地規格

男子合服

| 項 目 | | 規 格 | 試 験 方 法 |
|--------------------------|--------|----------------------|-------------------------------|
| 混用率 (%) | 羊 毛 | 50 | J I S L 1 0 3 0 |
| | ポリエステル | 50 | |
| 組 織 | | 2 / 2 正斜紋織 | |
| 品 名 | | サージ | |
| 密度 (本 / 10cm) | 経 | 300以上 | J I S L 1 0 6 6 . 7 . 8 |
| | 緯 | 268以上 | |
| 質量 (g / m ²) | | 238以上 | J I S L 1 0 0 6 . 7 . 4 |
| 強力 (kgf) | 経 | 75以上 | J I S I L 1 0 9 6 A 法 |
| | 緯 | 65以上 | |
| 収縮率 (%) | 経 | 2以下 | J I S L 1 0 4 2 C 法 |
| | 緯 | 2以下 | |
| 染色堅牢度 (級) | 耐 光 | 6以上 | J I S L 0 8 4 2 . 1 0 (照射40H) |
| | 洗 濯 | 4以上 | J I S L 0 8 4 4 A - 1 法 |
| | 汗 | 4以上 | J I S L 0 8 4 8 B 法 |
| | 摩擦 (乾) | 4以上 | J I S L 0 8 4 9 II 法 |
| 標準番手 | 経 | 2 / 52 | J I S L 1 0 2 2 . 7 . 4 |
| | 緯 | 2 / 52 | |
| 超撥水加工 | 撥水度 | 初期 100以上 | J I S L 1 0 9 2 |
| | | ドライ10回 90以上 | |
| | 撥油度 | 初期 5以上 | A A T C C 1 1 8 法 |
| | | ドライ10回 4以上 | |
| 染 色 | | 反染 (ポリエステルは パラ毛染) | |
| 色 相 | 色 相 | 7 . 6 6 P B | マンセル記号 |
| | 明 度 | 1 . 4 8 | |
| | 彩 度 | 1 . 3 4 | |

男子交通指導員冬合帽子仕様書

1. 適用範囲

この仕様書は男子交通指導員冬帽子に適用する。

2. 型 式

制帽

3. 使用材料

- | | |
|-----------|--|
| (1)表地 | 別紙 |
| (2)腰枠及び前立 | 発泡ポリエチレン穴あき枠 前立 ポリエチレン成型高周波接着 |
| (3)ひさし | 表 緑、レザーシート 裏 発泡ポリエチレン 芯 テキソン芯 |
| (4)あごひも | 成型あごひも 黒 |
| (5)すべり革 | 表 ポリエステル100% 裏 テトロンメッシュ 芯 ポリウレタン活性炭入 |
| (6)帯章 | 右目織46mm 黒色 |
| (7)耳章 | 硫化仕上15mm |
| (8)はり出し芯 | メガネ型バックキング 黒 |
| (9)裏天井 | 基布の綿にビニールの面径12cmの片布差し込みポケットを付ける |
| (10)ハトメ | 黒色6個 |
| (11)氏名カード | |

4. 縫 製

| | |
|---------|---|
| まち縫い | まちは前面2枚、後面2枚を縫い合わせ、縫い目は両側に倒し飾りミシン縫いをする。 |
| 腰 布 | 腰布の下部に玉縁を作り、両端を合わせ、輪状とする。 |
| 天井とまちづけ | 天井とまちを縫い合わせ、縫い目は両側に倒して飾りミシン縫いをする。 |
| まちと腰布づけ | まちの下部と腰の上部を縫い合わせ、腰の縫い目は後方とする。 |
| 腰枠こしらえ | 腰枠を輪状にし、前立バネを高周波接着とする。 |

| | |
|------------|---|
| ひさし及びすべりつけ | 腰枠を腰布内部にいれ、腰布下部を内側へ折り返してミシン付けをする。前面中央にひさしを付け、内側にすべりを縫い付け、後部重ね目はハトメでとめる。 |
| 帯章 | 上端をマチの下部に縫着し、下端は腰布に縫着する。 |
| あご紐 | 前方腰の左右に、耳章であご紐をとめる。 |

5. 寸法

| 号型 | 1号 | 2号 | 3号 | 4号 | 5号 | 6号 | 7号 |
|----|----|----|----|----|----|----|----|
| 頭囲 | 54 | 55 | 56 | 57 | 58 | 59 | 60 |

全般図

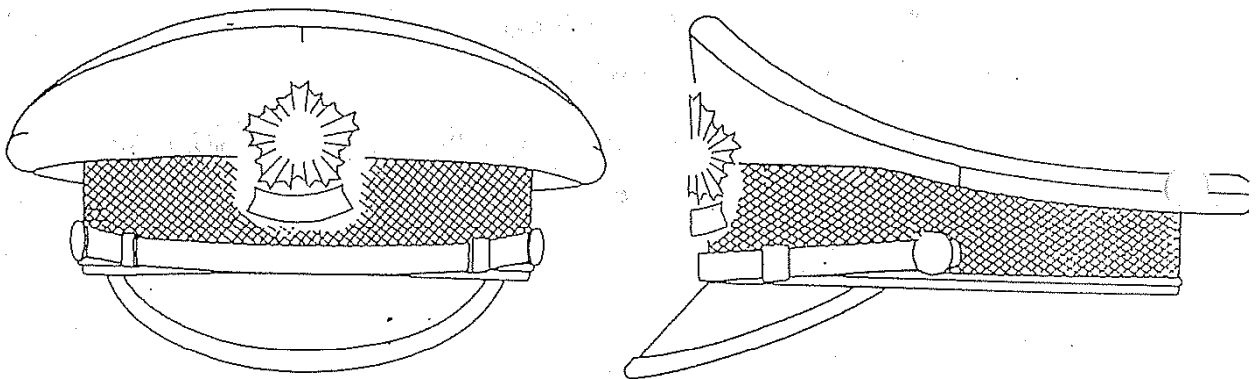

別紙

生地規格

男子冬帽子

| 項 目 | | 規 格 | 試 験 方 法 |
|--------------------------|--------|----------------------|-------------------------------|
| 混用率 (%) | 羊 毛 | 50 | J I S L 1 0 3 0 |
| | ポリエステル | 50 | |
| 組 織 | | 2 / 2 正斜紋織 | |
| 品 名 | | サージ | |
| 密度 (本 / 10cm) | 経 | 262以上 | J I S L 1 0 6 6 . 7 . 8 |
| | 緯 | 232以上 | |
| 質量 (g / m ²) | | 272以上 | J I S L 1 0 0 6 . 7 . 4 |
| 強力 (kgf) | 経 | 80以上 | J I S I L 1 0 9 6 A法 |
| | 緯 | 70以上 | |
| 収縮率 (%) | 経 | 2以下 | J I S L 1 0 4 2 C法 |
| | 緯 | 2以下 | |
| 染色堅牢度 (級) | 耐 光 | 6以上 | J I S L 0 8 4 2 . 1 0 (照射40H) |
| | 洗 濯 | 4以上 | J I S L 0 8 4 4 A - 1法 |
| | 汗 | 4以上 | J I S L 0 8 4 8 B法 |
| | 摩擦 (乾) | 4以上 | J I S L 0 8 4 9 II法 |
| 標準番手 | 経 | 2 / 40 | J I S L 1 0 2 2 . 7 . 4 |
| | 緯 | 2 / 40 | |
| 超撥水加工 | 撥水度 | 初期 100以上 | J I S L 1 0 9 2 |
| | | ドライ10回 90以上 | |
| | 撥油度 | 初期 5以上 | A A T C C 1 1 8法 |
| | | ドライ10回 4以上 | |
| 染 色 | | 反染 (ポリエステルは パラ毛染) | |
| 色 相 | 色 相 | 7 . 7 1 P B | マンセル記号 |
| | 明 度 | 1 . 4 6 | |
| | 彩 度 | 1 . 3 1 | |

交通指導員用ネクタイ仕様書

1. 男性用

型 : 棒タイ, 半裏付き
生地 : グレー色, 杉綾組織, ポリエステル100%
長さ : 1m38cm
巾 : 8.5cm
ネーム : ポリエステル100% 901ネーム

2. 女性用

型 : 棒タイ, 半裏付き
生地 : グレー色, 杉綾組織, ポリエステル100%
長さ : 1m30cm
巾 : 8.5cm
ネーム : ポリエステル100% 901ネーム

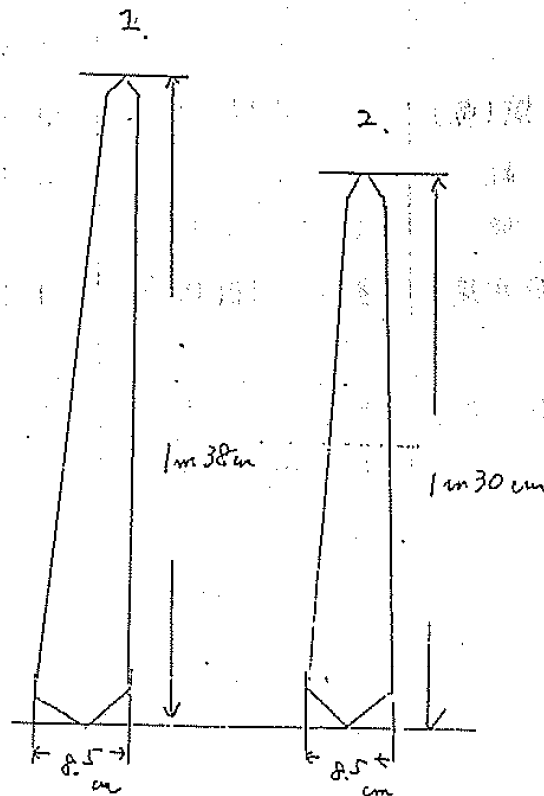

帯 革

天地 25mm

左右 80mm

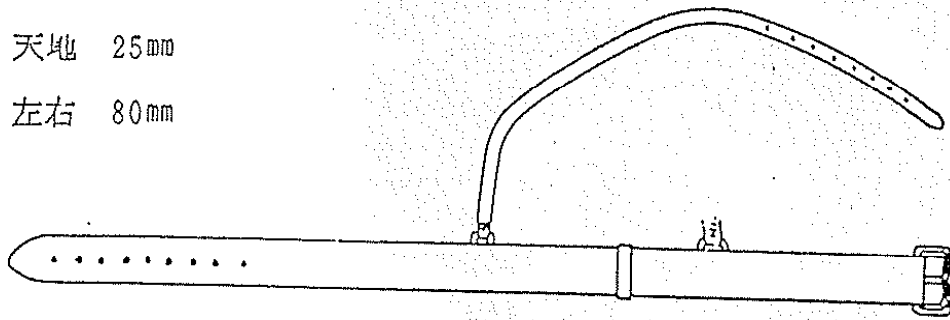

白色革とし、本革に負帯をつける

交通指導員ワッペン

